



SELARL CJ-FLORENT FONTANA

Commissaire-Priseur Judiciaire - Commissaire de Justice

Siège social : Place du Jeu de Paume - 91150 ETAMPES

Adresse de correspondance :

Route de la Ferté-Alais - Carrefour RD191/RD837

91150 MORIGNY-CHAMPIGNY

Tél. : 01.64.94.02.33 - Fax : 01 69 92 03 41

Dossier n°2024351

N° de Greffe: 2024J00599

PROCES-VERBAL D'INVENTAIRE

L'an deux mille vingt-quatre

Le deux août

A la requête du Tribunal de Commerce d'Evry, 1 Rue de la Patinoire 91011 EVRY ayant prononcé par un Jugement du 22 juillet 2024 la **LIQUIDATION JUDICIAIRE** de la **SARL MAISON DE L OVALIE** dont le siège social est :

**7, Place de la République
91460 MARCOUSSIS**

Et ayant désigné Maître Christophe BASSE, Mandataire judiciaire, 1 rue René Cassin 91033 EVRY

Je soussigné, Maître Florent FONTANA, Commissaire-Priseur Judiciaire - Commissaire de Justice, exerçant au sein de la SELARL CJ-FLORENT FONTANA titulaire d'un office de commissaire de justice en la résidence d'ETAMPES

Me suis transporté le 31 juillet 2024

Sis

**7, Place de la République
91460 MARCOUSSIS**

Où étant et en présence de : Monsieur MAISON Mathieu - Gérant - 7, Rue Rossignol - 27430 ANDE,
dirigeant

Ai procédé à l'inventaire des actifs de ladite Société, qui m'ont été présentés par la personne précitée.

Le détail de ces opérations se trouve dans les pages suivantes.



Place du Jeu de Paume
91150 ETAMPES

RECAPITULATIF

	Page	Exploitation
TOTAL I - MATERIEL D'EXPLOITATION	3	2 505
TOTAL II - STOCK EN PLEINE PROPRIETE	11	15 964
TOTAL III - STOCK EN CLAUSE DE RESERVE	17	5 810
TOTAL IV - MATERIEL EN LOCATION	19	MEMOIRE
TOTAL GENERAL		24 279

RESERVE DU FOND

7 Agencements muraux composés de plaques en stratifié bois foncé à rails avec des portants et des clous



300

1 étagère colonne en stratifié bois foncé



30

1 étagère murale à plateaux en métal et stratifié à trois niveaux

30

1 étagère murale à plateaux en métal et stratifié à quatre niveaux

30

1 fauteuil en pvc blanc



15

1 fauteuil de bureau en skaï blanc (usagé)



15

1 bureau de ministre en bois laqué noir



15

I - MATERIEL D'EXPLOITATION

Exploitation

1 machine à transfert SECABO



750

1 rails éclairant avec cinq spots modulables



90

BOUTIQUE

1 système d'agencement avec quatre meubles à tiroirs en stratifié bois foncé



450

1 gondole centrale en stratifié bois foncé



90

2 plaques murales en stratifié bois foncé



60

1 totem centrale en stratifié bois foncé

30

1 étagère basse à casier en stratifié noir



30

1 présentoir en pvc transparent et métal laqué gris



15

1 banc d'accueil en stratifié bois foncé



150

1 ordinateur portable ASUS E410M avec une souris CELERON
*** ROLL 30 ***



150

1 spot de photographe



30

1 téléphone sans fils ALCATEL



15

2 plafonniers leds à quatre lumières

60

1 étagère à casiers en stratifié blanc



30

1 buste homme en pvc



30

TOILETTES

1 aspirateur traineau



60

I - MATERIEL D'EXPLOITATION	Exploitation
<p data-bbox="87 100 289 134">2 caisses en pvc</p> 	<p data-bbox="1442 716 1479 749">30</p>
<p data-bbox="77 772 591 806">TOTAL I - MATERIEL D'EXPLOITATION</p>	<p data-bbox="1393 783 1479 816">2 505</p>

Le contrôle physique du stock s'effectue, à partir du stock comptable ou du stock théorique remis par le dirigeant social, par sondage et sur les postes les plus importants.

Cet état du stock n'est, pour des raisons évidentes de rédaction, qu'un résumé analytique de ce stock.

Toutefois, la minute qui a servi à cette analyse est conservée à l'Étude du Commissaire-Priseur et pourra y être consultée pour quelque raison que ce soit et notamment dans le cadre de la procédure de réserve de propriété.

Il appartiendra au Mandataire Judiciaire d'en demander la consultation si besoin est.

KAPPA

- 1 - POLO JNR MHR
- 1 - TS JNR
- 2 - MOULEES KID
- 2 - POLO MHR
- 3 - SAC SFP
- 8 - DOCCIO/LAMEZIO
- 2 - DREZZO
- 21 - FREDO SHORT
- 2 - 304TMZO
- 1 - 36151UW
- 2 - 32164LW
- 3 - 381673SW
- 3 - 381673W
- 1 - 304V5XO
- 2 - 304TP90
- 3 - 304TTLO
- 20 - 304IN80
- 1 - 304I620
- 3 - SAC BASE RIGIDE
- 5 - DALCITO
- 4 - DOVARE
- 1 - 381274W



1 315

PRO ACT

- 3 - CRAMPONS
- 12 - SIFFLET
- 2 - SIFFLET FOX

50

BLK

- 3- BALLON T5
- 6 - MOULED KIDS
- 3 - X8
- 2 - BTECH 6 SHOULDER SNR
- 5 - DOUDOUNE
- 4 - TS LOGO JNR
- 3 - SHORT
- 1 - PANT

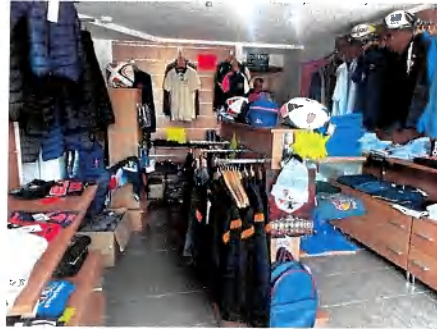

507

BAMBOO

- 34 - BD RUGBYMEN

239

CANTERBURY

- 3 - BASELAYER ML / 5 - BASELAYER KIDS
- 1 - MITAINES / 4 - CLUB 6 STUD KIDS
- 6 - PHOENIX 2 0 FG JNR / 2 - STAMPED CLUB 6 STUD
- 3 - VENTILATOR KID / 3 - STAMPED 2,0 SG
- 2 - reinforced casque / 7 - BALLON T4
- 1 - BALLON T5 / 8 - QE533803 / 2 - QA004792 / 5 - E513105 / 8 - E523558
- 4- EPAULIERE RAZE / 2 - QB000084 / 1 - E22409 / 1 - QB000082
- 1 - E22345 / 1 - E22353 / 2 - QB000079 / 14 - QB000077 / 1 - E22439
- 3 - QA006908 / 2 - QA006849 / 1 - QA005729 / 1 - QA006864
- 8 - QA006877 / 5 - E513112 / 4 - QE513126 / 1 - QA006926
- 8 - QB000080 / 10 - QB0000137 / 19 - QB0000136/146
- 6 - QA004233 / 5 - CHAUSSETTE / 6 - QA005727 / 17 - QA007829
- 3 - QA007818 / 4- QA007783 / 4 - QA007809 / 4 - CHAUSSURES FER
- 6 - CRAMPONS / 25 - QB38769



7 032

GILBERT

5 - BALLONS CLUBS/NATIONS
10 - BALLON SUPPORTER
33 - PORTE CLEFS BALLON
2 - CASQUE
2 - EPAULIERE TRIFLEX
2 - SHORT LEGER
1 - CRAMPONS HYBRIDE
3 - SOUS SHORT
5 - SERVIETTE P7
5 - SHORT KIWI PRO
2 - BALLON MORGAN
1 - BALLON PRO TOUCH
8 - PD ACCADEMY
1 - BALLON VINTAGE
1 - BASELAYER ATOMIC
3 - KAIZENX3,1
3 - BOOT S/STVX10LO8S

864

RUGBY DISTRIBUTION

1 - PYJAMA AB
1 - TS PAYS GALLES
4 - CARAFE AB
1 - SAC NZ
2 - DRAP NZ
1 - TROUSSE FFR
11 - TROUSSE NZ
2 - VERRE BIERE NZ

163

BERUGBE

1 - BALLON CUIR
1 - TEE BOIS
2 - BALLON PRO+
1 - CASQUE OPTIMUM
6 - MAX007
4 - BALLON GAMMA
9 - PD OPRO YOUTH
8 - PD OPRO BRONZE
2 - SAC BALLON

574

HOLIPROM

14 - TS FFR
10 - PORTE CLES FFR
5 - TS RR54006
6 - POLO RR53023
1 - SWEAT RR55014
1 - CASQUETTE WEBB ELLIS
10 - TS RT74169 JNR
9 - CAP RWC JNR



592

MC DAVID

1 - POIGNET 454R
3 - BOXER FEMME 560
1 - BRASSIERE 561
2 - 672 COUDE
1 - PACK FROID

98

TREMBLAY

2 - DRAPEAU TOUCHE
27 - BOMBE FROID
2 - BRASSARDS
2 - CHRONOMETRE

84

FORCE XV

2 - PROPELLER PANT
3 - MITAINES
1 - EPAULIERE TIMARU
2 - MAILLOT TRAINIG

99

MADSPORTS

5 - COLLANT
6 - CHAUSSETTES

85

THUASNE

4 - BRASSIERE
1 - BANDAGE ROTULIEN
2 - CHEVILLERE STRAPPING
1 - POIGNET NEOPRENE
1 - CHEVILLERE TENDON
1 - STRAPPING POUCE

154

<u>SODIS</u>	
1 - RUGBY BLUES 1 - LE RUGBY A BOUT DE BRAS	20
<u>AFICIONADOS</u>	
3 - TS ADULTE	39
<u>SKINS</u>	
3 - COMPRESSION LONG SLEEVE 2 - COMPRESSION LONG TIGHT 1 - CHAUSSETTE	221
<u>DIVERS</u>	
10 - GEL ARNICA 3 - GEL HAMANELYS 4 - BANDE PLASTIQUE 8 - GRIP 8 - SMART POWER 7 - SMART POWER + CLE 5 - PARAPLUIE FFR 171 - MASQUES DESIGN 200 - MASQUES BLANCS 3 - BALLON SPORTI	1 758
<u>TOPTX</u>	
1 - K125 / 5 - BAVOI BELLA CANVAS LW082 12 - POLO GILDAN / 11 - TS FEMME FOL 1 - K465 / 2 - K115 / 3 - K892 3 - GANT CUISINE / 1 - K543 / 1 - PA186 1 - R143X / 10 - TS HOMME FOL / 3 - PA532 2 - K455 / 1 - K466 / 11 - PA331 / 3 - K700 1 - K486 / 2 - K6111 / 4 - K446 / 1 - KI0615 12 - BC190 / 1 - E190 / 2 - K413 1 - LW024 / 4 - BERET KP604 / 28 - PA136 1 - K424 / 2 - SC64051 / 1 - K476 1 - ED24/7JK / 1 - ED24/7R / 1 - K124 7 - RC029 / 2 - B610 / 68 - CGPUI10 1 - B34 / 3 - K750 / 3 - K7001 2 - PA044 / 2 - PA459 / 4 - PA018 12 - PA006 / 4 - TEE PA / 8 - PA015 1 - R314X / 2 - K965 / 6 - K401 2 - PA4027 / 1 - K910 / 10 - B15C / 1 - K911	1 571
<u>RCT</u>	
1 - AUTOCOLLANT 3 - POLO JNR 1 - BODY 1 - BAVOIR 6 - CASQUETTE RCT 1 - POLO RCT 10 - BONNET RCT 2 - VERRE RCT 7 - MUG RCT 4 - PC BALLON	371

CLASSIC AB

2 - A612TC02
1 - A612AB05
4 - AO21AE03

128

TOTAL II - STOCK EN PLEINE PROPRIETE

15 964

III - STOCK EN CLAUSE DE RESERVE	Exploitation
<u>PLUME DOREE</u>	
6 - PPRTEFEUILLE FFR 8 - PETIT SAC FFR 18 - MUG FFR 8 - TROUSSE FFR 4 - GOURDE FFR 4 - SAC SPORT JNR 6 - SAC A DOS CUIR 8 - FANION ST 16 - GOURDE 5 - PC METAL 5 - CASQUETTE ST <u>CAMBE</u>	612
2 - POLO 43513 1 - 47553 1 - 46559 1 - 46552 1 - 48063 1 - 48554 1 - 48055 1 - 48553 5 - 49057 1 - 49551 1 - 49064 2 - 49555 7 - 49053 1 - 49554 2 - 49152 1 - 48200 1 - 48058 4 - 50556 3 - 50703 3 - 50550 2 - 51559 1 - 51550 1 - 50009 1 - 49160 5 - 51712 2 - 51702 2 - 51703 2 - 51202 4 - 51556 1 - 51501 1 - 50010 1 - 49008 5 - 52150 4 - 52713 4 - 52504 6 - 52054 2 - 52554 3 - RH002 1 - 52553 5 - POCDME23 3 - TS COM E23	2 505

COQ SPORTIF

2 - PARKA BANC
6 - 2021312
1 - 2120405
6 - 1922057
4 - TRAINING PANT
3 - 1922079
6 - 1720764
1 - 2221197
5 - 1720717
1 - BOMBERS LCS
1 - 2320067
2 - 2320052
3 - 2320094
1 - 1720709

993

ST

2 - SAC A DOS
2 - SWEAT JNR
1 - BONNET TRICO
1 - ST3HOM
1 - T0212SWM01
1 - T0212SWM04
1 - TS COURCHEVEL
2 - JPIENF146645
3 - POIENF146630
1 - BIBERON
1 - KIT BEBE
1 - HOUSSE PETANQUE
1 - BALLON CUIR
1 - MUG
4 - BODY
5 - PO1 ENF
2 - PLAID ST
4 - ST POLO
1 - DIAMANT
3 - SYBELLES HOM SWEAT

592

ISPORT

9 - EPAULIERE FEMME
5 - EPAULIERE ADULTE
3 - CASQUE F
2 - AVANT BRAS IKKIO
8 - SOUS SHORT SNOG
3 - SOUS SHORT POLLY
4 - SHORT
10 - BALLON REGION
3 - VAREUSE
2 - BALLON KOMBAT
8 - BASELAYER
9 - CASQUES REGION

1 108

TOTAL III - STOCK EN CLAUSE DE RESERVE**5 810**

IV - MATERIEL EN LOCATION	Exploitation
<u>BRED</u> 1, Avenue des Falaises 27100 VAL DE RUEIL	
1 TPE INGENICO MOOV 5000 <div data-bbox="454 283 901 871" data-label="Image"> </div> <u>BANQUE POPULAIRE - RIVES DE PARIS</u> 2, Rue Alfred Dubois 91460 MARCOUSSIS	MEMOIRE
1 TPE INGENICO IWL250 <u>NOM & COORDONNEES NON COMMUNIQUEES PAR LE DIRIGEANT</u> CONTRAT NON COMMUNIQUE SUR DECLARATION DU DIRIGEANT	MEMOIRE
1 box	MEMOIRE
TOTAL IV - MATERIEL EN LOCATION	MEMOIRE
TOTAL GENERAL	24 279