

Etat descriptif et estimatif des actifs en valeur d'exploitation dépendants de la procédure de **Liquidation Judiciaire**

SAS BL MARKET
2 Rue des Vergers
91250 Saintry-sur-Seine

Dossier N° : JLJ260269 / SELARL de Bouvet & Associés
Greffe N° : 2026P00578 2026J00571

Juge commissaire : Monsieur Marc Besnard

A LA REQUETE DE LA

SELARL BASSE CHRISTOPHE -
Me BASSE
Mandataire Judiciaire

L'an deux mille vingt-six,
Le dix-huit juin,

Je soussigné, Philippe de Bouvet, Commissaire-priseur Judiciaire, Lieu-Dit La Remise de la Croix Blanche Zone Industrielle la Croix Blanche à Fleury-Mérogis, agissant en vertu d'un jugement du Tribunal de commerce d'Evry, en date du huit juin deux mille vingt-six, ayant ouvert la procédure de Liquidation Judiciaire de la SAS BL MARKET - 2 Rue des Vergers 91250 Saintry-sur-Seine.



EN PRESENCE DE



Monsieur SPC
BAKTAVATCHALOU,
Représentant légal

Me suis transporté ce jour au 2 Rue des Vergers - 91250 SAINTRY-SUR-SEINE, afin de procéder à l'inventaire des actifs et autres biens corporels dépendant de la procédure de Liquidation Judiciaire.

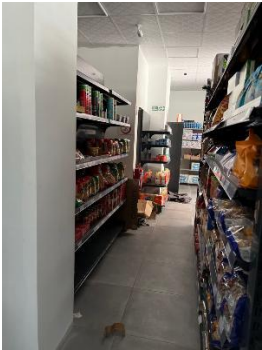
Nous avons procédé comme suit, à savoir :

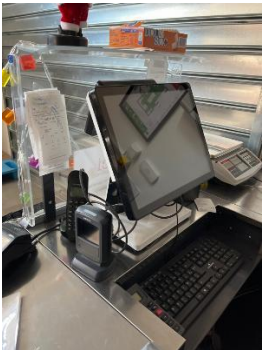
 1 | 7

Inventaire SAS BL MARKET	Exploitation
<p>Lot 1 Matériel d'exploitation 1 agencement de magasin comprenant étagères et rayonnages</p>	 <p>800€</p>
<p>Lot 2 Matériel d'exploitation 3 vitrines réfrigérées</p>	 <p>800€</p>
<p>Lot 3 Matériel d'exploitation 2 congélateurs</p>	 <p>500€</p>
<p>Lot 4 Matériel d'exploitation L'ensemble comprenant : *1 caisse enregistreuse *1 tiroir caisse *1 douchette *1 balance</p>	 <p>300€</p>

Inventaire SAS BL MARKET	Exploitation
<p>Lot 5 Matériel d'exploitation 1 comptoir d'accueil</p> 	100€
<p>Lot 6 Matériel d'exploitation 1 terminal de paiement Fait l'objet d'un contrat de location avec la CAISSE D'EPARGNE Aucun document fourni</p>	Mémoire
<p>Lot 7 Location 1 box internet Fait l'objet d'un contrat de location avec la société ORANGE Aucun document fourni</p>	Mémoire
<p>Lot 8 Location 1 terminal pour rechargement mobile Fait l'objet d'un contrat de location avec la société LOGISTA Aucun document fourni</p> 	Mémoire
<p>Lot 9 Location 1 système d'alarme et de télésurveillance Fait l'objet d'un contrat de location avec la société SECTOR ALARME Aucun document fourni</p>	Mémoire
<p>Lot 10 Autres matériels inventories 1 pads à colis Mis en dépôt par la société MONDIAL RELAY Aucun document fourni</p> 	Mémoire

Handwritten signature 3 | 7

Inventaire SAS BL MARKET	Exploitation
<p>Lot 11 Autres matériels inventories 1 pads à colis Mis en dépôt par la société RELAIS COLIS Aucun document fourni</p>	<p>Mémoire</p>
<p>Lot 12 Autres matériels inventories 1 locker à colis Mis en dépôt par la société MONDIAL RELAY Aucun document fourni</p>	<p>Mémoire</p>
<p>Lot 13 Stocks Il s'agit d'un petit stock de produits alimentaires comprenant notamment : *Alcools *Vins *Boissons *Epicerie sèche *Condiments *Produits ménagers *Quincaillerie</p> <p>Aucun état de stock ni aucune valeur déclarée fourni</p>	<p>1000€</p>
<p>TOTAL GENERAL</p>	<p>3500€</p>

La vente aux enchères publiques est réalisable.

RECAPITULATIF PAR RUBRIQUE

Matériel d'exploitation	2500€
Location	Mémoire
Stocks	1000€
Autres matériels inventories	Mémoire

TOTAL GENERAL

3500€

Fait à Fleury-Mérogis
Le lundi 22 juin 2026
Philippe de Bouvet,

SELARL de BOUVET & Associés
85 avenue de l'Hurepôix ZI La Croix Blanche
91700 SAINTE GENEVIEVE DES BOIS
☎ : 01 84 77 07 02
contact@mnob.fr
942 605 999 RCS EVRY

ANNEXES – Lots “phare”

Lot n° 1 - Un agencement de magasin comprenant étagères et rayonnages

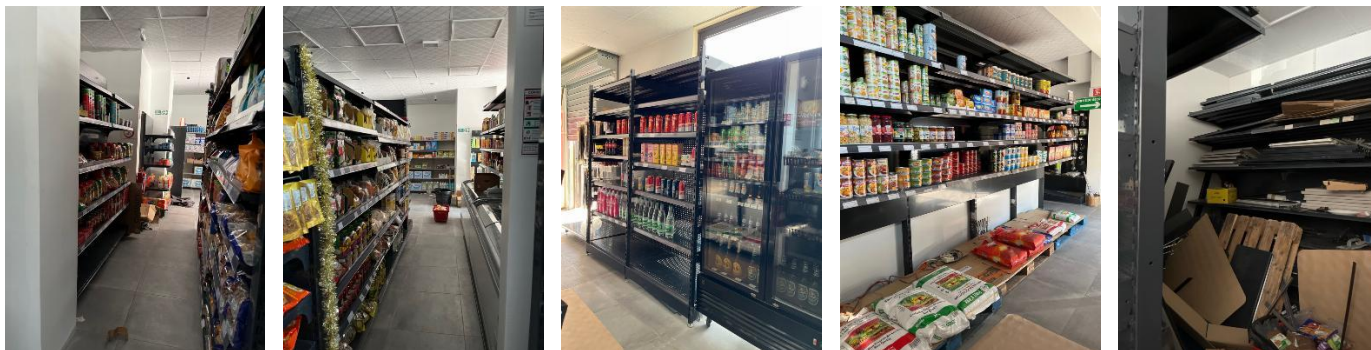

Lot n° 5 - 1 comptoir d'accueil



6 | 7

Lot n° 13 - Il s'agit d'un petit stock de produits alimentaires comprenant notamment :

*Alcools

*Vins

*Boissons

*Epicerie sèche

*Condiments

*Produits ménagers

*Quincaillerie

Aucun état de stock ni aucune valeur déclarée fourni

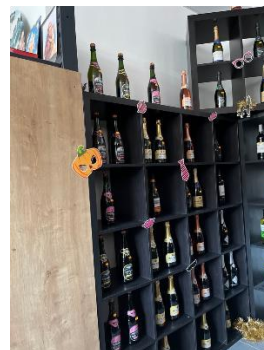
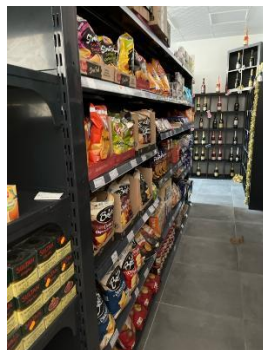
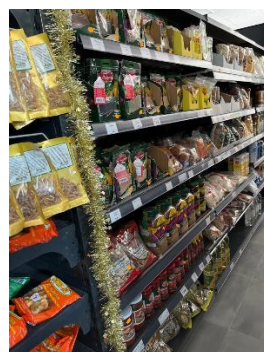
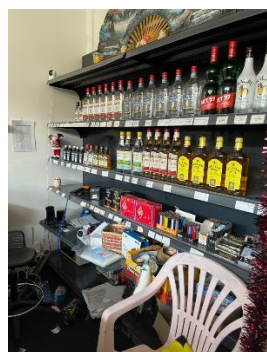

717

SELARL de Bouvet & Associés - Lieu-Dit La Remise de la Croix Blanche
Zone Industrielle la Croix Blanche 91700 Fleury-Mérogis

Tél. : 01 84 77 07 02 - Email : contact@mnob.fr - TVA intra : FR95942605999 - SIRET : 942 605 999 00013
N° RCS : 942 605 999 - Code NAF : 6910Z - Capital social : 4 572,72 €