

*Christophe Morel*

*Commissaire-Priseur*

**ETAT DESCRIPTIF ET ESTIMATIF  
DU MOBILIER, MATÉRIEL, STOCK ET VEHICULES  
DÉPENDANT DE LA  
Liquidation judiciaire SA CHANGEUR France INTERNATIONAL  
(ex Banque Travelex) - CFI  
demeurant à  
92200 Neuilly sur Seine - 7 RUE DE CHARTRES**

Jugement du 02/12/2020

Ledit état dressé par Maître Christophe Morel  
Commissaire-Priseur  
sis 18 rue de la Grange bateliere à PARIS (75009)

Maître Christophe BASSE  
Mandataire Judiciaire  
sis 171 avenue Charles de Gaulle à Neuilly sur Seine (92200)

Fait à Neuilly sur Seine, le 03/12/2020

# E T A T R E C A P I T U L A T I F

|  | Exploitation |
|--|--------------|
| <b>01) SIEGE - NEUILLY SUR SEINE (92)</b>      |              |
| I - MATERIEL D'EXPLOITATION EN PROPRE .....    | 3060         |
| II - MATERIEL D'EXPLOITATION A DES TIERS ..... | mémoire      |
| III - VEHICULES A DES TIERS .....              | mémoire      |
| <b>02) PARIS RAMBUTEAU</b>                     |              |
| I - MATERIEL D'EXPLOITATION EN PROPRE .....    | 13400        |
| II - MATERIEL D'EXPLOITATION A DES TIERS ..... | mémoire      |
| <b>03) PARIS SAINT MICHEL</b>                  |              |
| I - MATERIEL D'EXPLOITATION EN PROPRE .....    | 11250        |
| II - MATERIEL D'EXPLOITATION A DES TIERS ..... | mémoire      |
| <b>04) PARIS CHAMPS ELYSEES (125)</b>          |              |
| I - MATERIEL D'EXPLOITATION EN PROPRE .....    | 25670        |
| II - MATERIEL D'EXPLOITATION A DES TIERS ..... | mémoire      |
| <b>05) PARIS CHAMPS ELYSEES (52)</b>           |              |
| I - MATERIEL D'EXPLOITATION EN PROPRE .....    | 11430        |
| II - MATERIEL D'EXPLOITATION A DES TIERS ..... | mémoire      |
| <b>06) PARIS - SAINT LAZARE</b>                |              |
| I - MATERIEL D'EXPLOITATION EN PROPRE .....    | 7620         |
| II - MATERIEL D'EXPLOITATION A DES TIERS ..... | mémoire      |
| <b>07) PARIS - OPERA</b>                       |              |
| I - MATERIEL D'EXPLOITATION EN PROPRE .....    | 9100         |
| II - MATERIEL D'EXPLOITATION A DES TIERS ..... | mémoire      |
| <b>08) PARIS - GARE DE L'EST</b>               |              |
| I - MATERIEL D'EXPLOITATION EN PROPRE .....    | 8860         |
| II - MATERIEL D'EXPLOITATION A DES TIERS ..... | mémoire      |
| <b>09) PARIS - GARE MONTPARNASSE</b>           |              |
| I - MATERIEL D'EXPLOITATION EN PROPRE .....    | 6610         |
| II - MATERIEL D'EXPLOITATION A DES TIERS ..... | mémoire      |
| <b>10) PARIS RIVOLI</b>                        |              |
| I - MATERIEL D'EXPLOITATION EN PROPRE .....    | 14730        |
| II - MATERIEL D'EXPLOITATION A DES TIERS ..... | mémoire      |
| <b>11) LYON PART-DIEU</b>                      |              |
| I - MATERIEL D'EXPLOITATION EN PROPRE .....    | 9700         |
| II - MATERIEL D'EXPLOITATION A DES TIERS ..... | mémoire      |
| <b>12) LYON SAINT EXUPERY - CÔTE VILLE</b>     |              |
| I - MATERIEL D'EXPLOITATION EN PROPRE .....    | 6900         |
| II - MATERIEL D'EXPLOITATION A DES TIERS ..... | mémoire      |

|  |         |
|--|---------|
| <b>13) LYON SAINT EXUPERY - CÔTE PISTE</b>     |         |
| I - MATERIEL D'EXPLOITATION EN PROPRE .....    | 11950   |
| II - OBSERVATIONS .....                        | 1200    |
| <b>14) DISNEY VILLAGE - DISNEYLAND PARIS</b>   |         |
| I - MATERIEL D'EXPLOITATION EN PROPRE .....    | 10500   |
| II - MATERIEL D'EXPLOITATION A DES TIERS ..... | mémoire |
| <b>15) LILLE</b>                               |         |
| I - MATERIEL D'EXPLOITATION EN PROPRE .....    | 8350    |
| II - MATERIEL D'EXPLOITATION A DES TIERS ..... | mémoire |
| <b>16) TERMINAL EUROTUNNEL</b>                 |         |
| I - MATERIEL D'EXPLOITATION EN PROPRE .....    | 14620   |
| II - MATERIEL D'EXPLOITATION A DES TIERS ..... | mémoire |
| <b>17) MARSEILLE PROVENCE AEROPORT</b>         |         |
| I - MATERIEL D'EXPLOITATION EN PROPRE .....    | 9010    |
| II - MATERIEL D'EXPLOITATION A DES TIERS ..... | mémoire |
| <b>18) TOULOUSE BLAGNAC (RDC)</b>              |         |
| I - MATERIEL D'EXPLOITATION EN PROPRE .....    | 9770    |
| II - MATERIEL D'EXPLOITATION A DES TIERS ..... | mémoire |
| <b>19) TOULOUSE BLAGNAC (1er ETAGE)</b>        |         |
| I - MATERIEL D'EXPLOITATION EN PROPRE .....    | 8200    |
| II - MATERIEL D'EXPLOITATION A DES TIERS ..... | 300     |
| <b>20) MONTPELLIER GARE SAINT ROCH</b>         |         |
| I - MATERIEL D'EXPLOITATION EN PROPRE .....    | 13830   |
| II - MATERIEL D'EXPLOITATION A DES TIERS ..... | mémoire |
| <b>21) CANNES</b>                              |         |
| I - MATERIEL D'EXPLOITATION EN PROPRE .....    | 6900    |
| II - MATERIEL D'EXPLOITATION A DES TIERS ..... | mémoire |
| <b>22) NICE</b>                                |         |
| I - MATERIEL D'EXPLOITATION EN PROPRE .....    | 13400   |
| II - MATERIEL D'EXPLOITATION A DES TIERS ..... | 300     |
| <b>23) BORDEAUX</b>                            |         |
| I - MATERIEL D'EXPLOITATION EN PROPRE .....    | 13970   |
| II - MATERIEL D'EXPLOITATION A DES TIERS ..... | mémoire |
| <b>24) ORLY Aéroport</b>                       |         |
| I - MATERIEL D'EXPLOITATION EN PROPRE .....    | 5000    |
| <b>25) ROISSY CHARLES DE GAULLE Aéroport</b>   |         |
| I - MATERIEL D'EXPLOITATION EN PROPRE .....    | 5000    |
| <b>26) DROUOT MATERIEL</b>                     |         |
| I - MATERIEL D'EXPLOITATION EN PROPRE .....    | 42400   |
| <b>27) DROUOT VEHICULE</b>                     |         |
| I - VEHICULES EN PROPRE .....                  | 14000   |
| II - VEHICULES A DES TIERS .....               | mémoire |

**MONTANT DE LA PRESENTE ESTIMATION**

-----  
**317030**

## 01) SIEGE - NEUILLY SUR SEINE (92)

### I - MATERIEL D'EXPLOITATION EN PROPRE

#### 1. Rdc

Exploitation

1 Siège à Neuilly sur Seine

mémoire



68 Armoire métal basse à rideaux

80

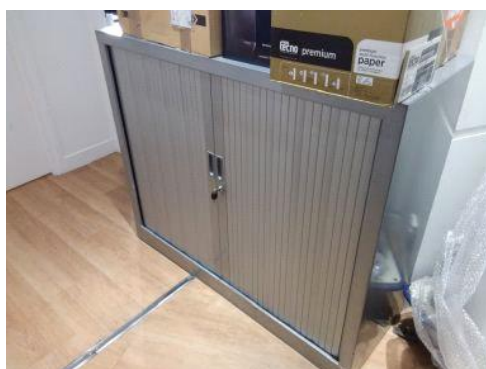

#### 2. 1er étage

Exploitation

48 Destructeur de documents IDEAL

200



51 6 armoires métal à rideaux  
4 armoires basses métal à rideaux

500

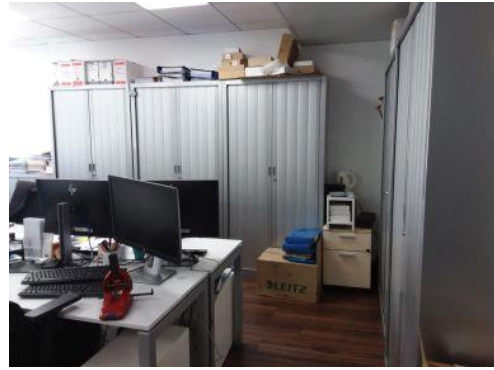

54 Armoire métal basse à rideau

100

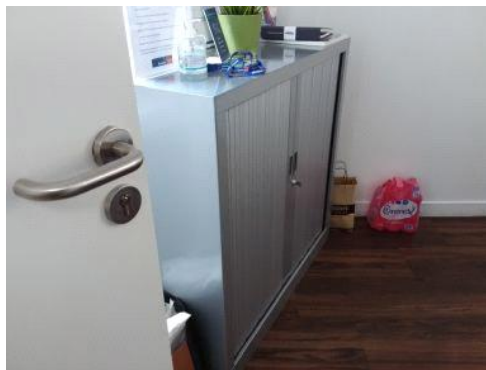

59 5 armoires métal à rideaux  
5 armoire métal à rideaux basses

800



62 Armoire basse à rideaux

100



## 6. 5e étage

Exploitation

12 Armoire métal basse à rideaux

80



15 4 armoires basses métal

300



18 2 armoires métal à rideaux basses  
1 armoire métal à rideaux

300

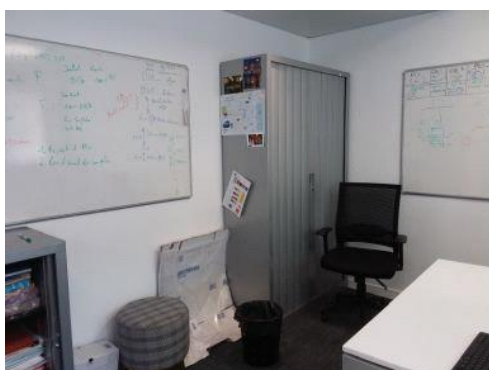

24 3 armoires métal à rideaux

400



## 8. Parking

Exploitation

79 2 serveurs G5 et serveurs sans marque (anciens modèles)

200



85 Mobilier de bureau mis au rebut

mémoire

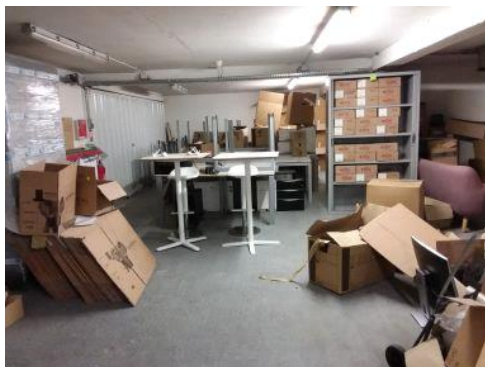

Total MATERIEL D'EXPLOITATION EN PROPRE

3060



## II - MATERIEL D'EXPLOITATION A DES TIERS

### 1. Rdc

Exploitation

- 65 6 fauteuils  
2 tables basses  
comptoir d'accueil  
canape et fauteuil

mémoire

Propriété de DESKEO

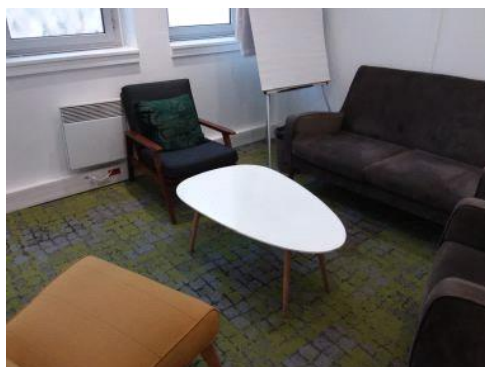
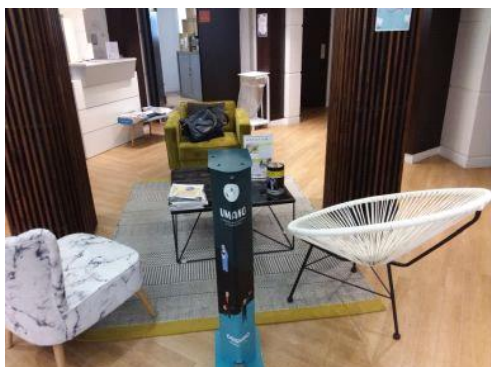

- 66 Fontaine à eau

mémoire

Propriété de DESKEO



- 67 Ordinateur portable HP

mémoire

Propriété de DESKEO



69 9 tables  
23 chaises divers

mémoire

Propriété de DESKEO

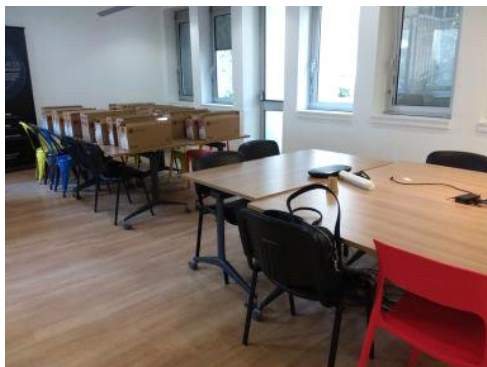

## 2. 1er étage

Exploitation

46 Canapé  
Banc  
Table  
Table basse  
Fauteuil

mémoire

Propriété de DESKEO

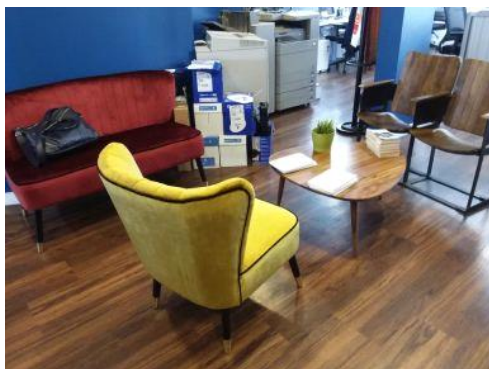

47 Fontaine à eau

mémoire

Propriété de DESKEO



49 Copieur CANON C5250i  
numero JMN15010

mémoire

En location

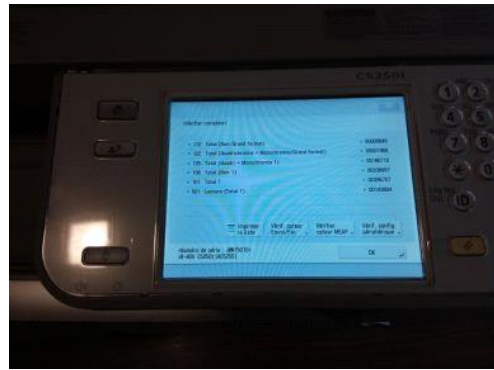

50 18 bureaux  
16 fauteuils  
15 caissons

mémoire

Propriété de DESKEO

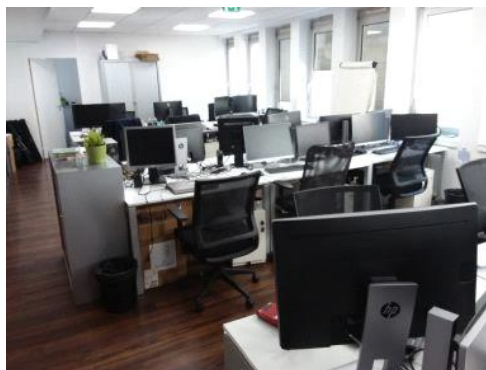

58 8 bureaux  
8 fauteuils  
9 caissons

mémoire

Propriété de DESKEO

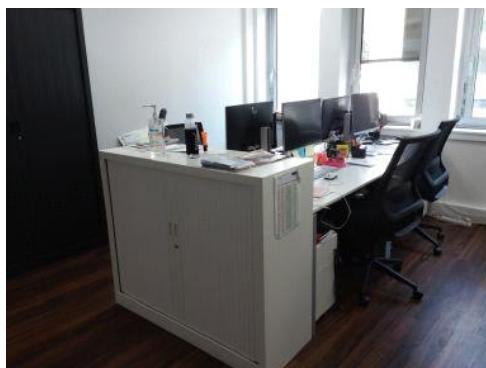

64 2 tables  
6 chaises métal

mémoire

Propriété de DESKEO



### 3. 2e étage

Exploitation

41 Copieur CANON C5250i  
numéro JMN13885

mémoire

En location



## 6. 5e étage

Exploitation

16 Copieur CANON C5240i  
numéro JPA15020

mémoire

En location

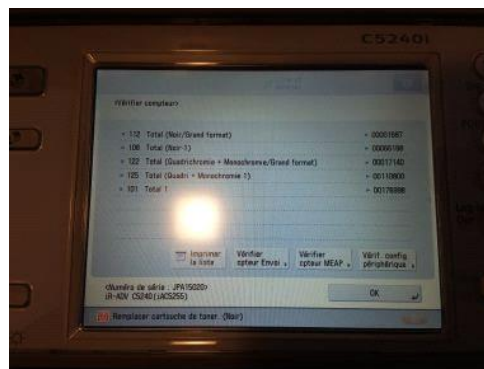

## 8. Parking

Exploitation

78 2 HP PROLIANT DL380G7  
2 serveurs  
1 onduleur

mémoire

Déclarés Propriété de TRAVELEX UK  
(Aucune facture transmise)

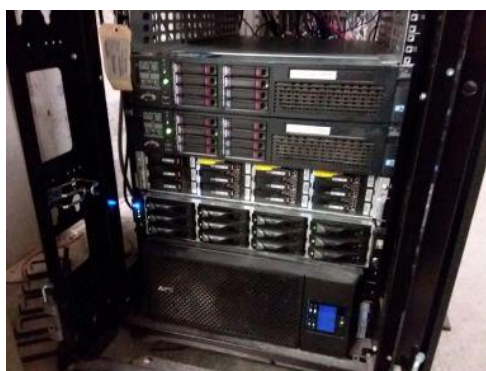

80 Dans une baie de brassage (propriété de DESKEO)

mémoire

2 firewall  
Déclarés propriété de TRAVELEX UK  
(Aucune facture transmise)

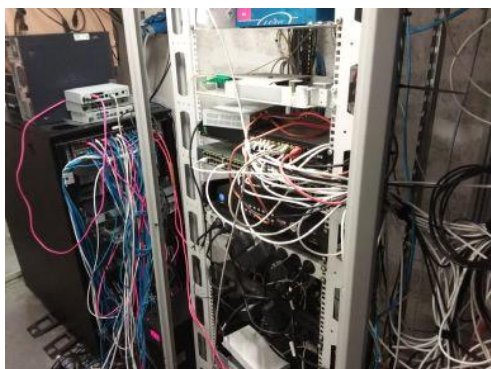

Total MATERIEL D'EXPLOITATION A DES TIERS

mémoire

### III - VEHICULES A DES TIERS

#### 8. Parking

Exploitation

88 VP AUDI A3 SPORTBACK CI  
Carburant : GO  
Puissance Administrative : 8 CV

mémoire

Immatriculation : EG-270-FL  
1ère mise en circulation le : 24/10/2016  
Type constructeur : 8VSCRLBF1FD6FD6D9002P8V317MMEM1K1  
N° de Série : WAUZZZ8V5HA041910

TVA récupérable : Non  
Carte grise : Non disponible

Contrat n°: E65515  
Date de début du contrat: 06/12/2016  
Date de fin du contrat : 05/12/2020  
Loyer mensuel : 681,51€ TTC

En location longue durée chez ALD AUTOMOTIVE IDF  
54 route de Sartrouville  
Parc Saint Laurent le Toronto  
78230 LE PECQ

Carte grise au nom de TEMSYS

89 VP VOLKSWAGEN PASSAT BREAK

Carburant : ES

Puissance Administrative : 8 CV

Kilomètres (non garantis) : 66225

Immatriculation : ER-963-QD

1ère mise en circulation le : 27/10/2017

Type constructeur : 3CACCZEAX0FD7FD7CW002SV7MMVR261

N° de Série : WWZZZ3CZJE055852

TVA récupérable : Non

Carte grise : Non disponible

Contrat n°: I18663

Date de début du contrat: 16/11/2017

Date de fin du contrat : 15/05/2021

Loyer mensuel : 617,23 € TTC

En location longue durée chez ALD AUTOMOTIVE IDF

54 route de Sartrouville

Parc Saint Laurent le Toronto

78230 LE PECQ

Carte grise au nom de TEMSYS

mémoire





90 VP BMW SERIE 2 GRAN TOURER BREAK

Carburant : ES

Puissance Administrative : 7 CV

Immatriculation : EQ-471-VR

1ère mise en circulation le : 27/09/2017

Type constructeur : F2GT2D316A1700C0

N° de Série : WBA2D310105C60150

TVA récupérable : Non

Carte grise : Non disponible

Contrat n°: I28821

Date de début du contrat: 17/10/2017

Date de fin du contrat : 16/10/2021

Loyer mensuel : 585 € TTC

En location longue durée chez ALD AUTOMOTIVE IDF

54 route de Sartrouville

Parc Saint Laurent le Toronto

78230 LE PECQ

Carte grise au nom de TEMSYS

mémoire

92 VP AUDI Q3 BREAK  
Carburant : GO  
Puissance Administrative : 8 CV

mémoire

Immatriculation : FG-486-WZ  
1ère mise en circulation le : 11/06/2019  
Type constructeur : F3XDFGAF1FD7FD7GC009RT21B177CPAHA3EM1  
N° de Série : WAUZZZF35K1054908

TVA récupérable : Non  
Carte grise : Non disponible

Contrat n°: K95967  
Date de début du contrat: 20/06/2016  
Date de fin du contrat : 19/06/2023  
Loyer mensuel : 599,12 € TTC

En location longue durée chez ALD AUTOMOTIVE IDF  
54 route de Sartrouville  
Parc Saint Laurent le Toronto  
78230 LE PECQ

Carte grise au nom de TEMSYS



.....  
Total VEHICULES A DES TIERS mémoire

-----  
Total SIEGE - NEUILLY SUR SEINE (92) 3060

**02) PARIS RAMBUTEAU  
42 RUE RAMBUTEAU  
75003 PARIS**

**I - MATERIEL D'EXPLOITATION EN PROPRE**

Exploitation

119 PARIS RAMBUTEAU

mémoire



120 Aménagement d'agence comprenant:  
1 comptoir d'accueil avec vitres blindées  
2 caissons de bureaux  
4 tabourets de bureau tissu noir  
1 fauteuil de bureau tissu noir  
1 bureau stratifié blanc  
1 armoire métal gris

5000



121 2 écrans de télévision NEC

400



122 Ensemble de matériel informatique comprenant :  
4 unité centrales HP compaq 6005  
1 clavier d'ordinateur  
1 écran HP  
2 écrans Viewsonic VA 703b  
1 écran ACER AL1511

---

600



123 Ensemble de matériel bancaire comprenant:  
3 claviers RTS  
2 scanners à documents d'identité IDSCAN  
3 imprimantes à tickets CITIZEN  
2 détecteurs de billets MONEYDETECTOR  
1 compteuse de billets MA  
1 scan coin SC1500  
1 douchette

---

500



124 1 téléphone fixe SIEMENS GIGASET C590

---

50

126 1 système interphonie à 2 micros ATEIS MAGELLAN

200



127 1 imprimante HP LASERJET PRO MFP M426DW

300



130 1 copieur CANON IMAGE RUNNER 1435 IF C-EXV

500



131 1 réfrigérateur Tabletop PROLINE  
1 machine à café NESPRESSO MAGIMIX  
1 micro-ondes PROLINE  
1 bouilloire PHILIPS

200



132 1 escabeau 4 marches  
1 destructeur de documents FELLOWES

---



133 1 coffre fort FICHET

---



134 1 distributeur automatique de billets WINCOR NIXDORF procash 2050xe

---



---

Total MATERIEL D'EXPLOITATION EN PROPRE 13400

## II - MATERIEL D'EXPLOITATION A DES TIERS

Exploitation

125 1 système de vidéosurveillance avec un écran NEOVO

mémoire

En location auprès de GRENKE - RANC DEVELOPPEMENT  
Loyers mensuels HT : 759,37 €  
Durée du contrat : 36 mois  
Date de fin de contrat : 05/10/2020



128 1 switch PROCURVE HP J3294A  
1 switch virtual access

mémoire

En location



129 1 Livebox Business 130

mémoire

En location



135 1 fontaine à eau DESALTERA

mémoire

En location



136 1 terminal de paiement WORDLINE YOMANI

mémoire

En location auprès de WORLDLINE  
PAYSQUARE SE  
Hahnstraße 25  
60528 Frankfurt Am Main  
+ 49 (0) 68 80 10 95 - 430  
customer-service-global@de.paysquare.eu



Total MATERIEL D'EXPLOITATION A DES TIERS

mémoire

Total PARIS RAMBUTEAU  
42 rue Rambuteau  
75003 Paris

13400



**03) PARIS SAINT MICHEL  
4 BD SAINT MICHEL  
75006 PARIS**

**I - MATERIEL D'EXPLOITATION EN PROPRE**

Exploitation

138 PARIS - SAINT MICHEL

mémoire



- 139 Aménagement d'agence comprenant:
- 1 comptoir d'accueil avec vitres blindées
  - 4 fauteuils de bureau tissu noir
  - 3 caissons de bureaux
  - 4 poteaux de guidage "TRAVELEX"
  - 1 chaise tissu
  - 3 meubles bas à 2 portes stratifié noir
  - 1 armoire métal noir à deux portes
  - 1 meuble bas à deux portes marron (ancien modèle)
  - 5 bureaux stratifié gris
  - 1 bureau comptoir d'accueil blanc et bois

6000



- 140 Ensemble informatique comprenant :  
3 unités centrales HP COMPAQ 6305, 6005 et 705 G2 SFF  
2 écrans PHILIPS 1505  
2 écrans VIEWSONIX VA703b  
1 clavier ordinateur

900



- 141 Ensemble de matériel bancaire comprenant:  
4 claviers RTS  
3 scanners à documents d'identité IDSCAN  
4 imprimantes à tickets CITIZEN  
2 détecteurs de billets EUROLINE DETECTION  
2 compteuses de billets MA

500



- 142 3 écrans NEC ( 2 grands modèles et un petit)  
1 écran NEC (ancien modèle)

500



143 1 imprimante CANON IMAGE RUNNER 1435IF

500



144 1 NETGEAR GS108

50

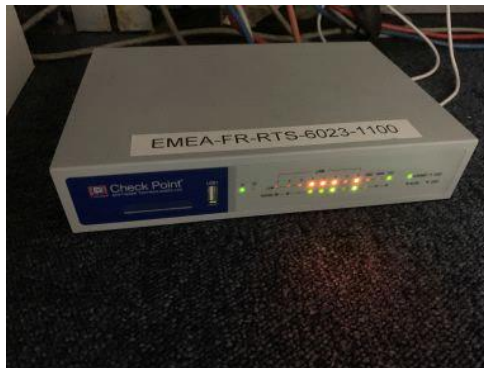

145 1 système de vidéosurveillance avec 1 écran LUMON

600

146 1 système interphonie UDE PV-5 à 3 micros

200

147 1 téléphone fixe SIEMENS

50

148 1 imprimante HP LASERJET PRO MFP M426 DW

300



149 1 réfrigérateur tabletop LIEBHERR  
1 machine à café PHILIPS SENSEO  
1 microondes SAMSUNG  
1 bouilloire TEFAL

150



150 1 escabeau 2 marches métal  
1 coffre-fort FICHET  
1 coffre-fort TANN  
1 destructeur de documents FELLOWES  
1 trappe sécurisée KILBY TANN LTD  
1 aspirateur traîneau NUPRO

800



151 16 étagères métal  
2 fauteuils roulettes tissu noir  
1 escabeau 5 marches  
3 tabourets skai noir roulettes

700



Total MATERIEL D'EXPLOITATION EN PROPRE

11250

## II - MATERIEL D'EXPLOITATION A DES TIERS

Exploitation

152 1 fontaine à eau DESALTERA

mémoire

En location



153 2 tpe WORLDLINE

mémoire

En location auprès de WORLDLINE  
PAYSQUARE SE  
Hahnstraße 25  
60528 Frankfurt Am Main  
+ 49 (0) 68 80 10 95 - 430  
customer-service-global@de.paysquare.eu



Total MATERIEL D'EXPLOITATION A DES TIERS

mémoire

Total PARIS SAINT MICHEL

11250

4 Bd Saint Michel

75006 PARIS

**04) PARIS CHAMPS ELYSEES (125)  
125 AVENUE DES CHAMPS ELYSÉES  
75008 PARIS**

**I - MATERIEL D'EXPLOITATION EN PROPRE**

Exploitation

155 PARIS - CHAMPS ELYSEES (125)

mémoire



156 Aménagement d'agence comprenant:  
1 comptoir d'accueil avec vitres blindées  
3 panneaux lumineux  
6 fauteuils de bureau tissu noir  
1 kakemono

5000



157 Ensemble informatique comprenant :  
5 unités centrales HP COMPAQ 6305, 6005 et ELITE DESK 705 G2 SFF  
5 écrans HP COMPAQ LE1711  
1 clavier

1500



158 Ensemble de matériel bancaire comprenant:  
4 claviers RTS  
3 scanners à documents d'identité IDSCAN  
4 imprimantes à tickets CITIZEN  
1 compteur de billets MA  
2 détecteur de billets MONEYDETECTION

500



159 1 distributeur automatique de billets  
(marque et modèle non accessible)

5000



160 1 écran tv PHILIPS  
1 écran NEC

300



161 2 téléphones fixe POLYCOM

60

162 1 système interphonie UDE PV-5 à 4 micros

200

163 1 imprimante LASERJET PRO MFP M426 DW

300

164 1 système de vidéosurveillance à 5 écrans IPURE

500



165 1 système identification par empreinte SCHLAGE HAND KEY II

200



166 1 système de micro LOOMIS

200

167 1 copieur CANON IMAGE RUNNER 1435 IF

500



169 1 réfrigérateur tabletop LIEBHERR  
1 machine à café PHILIPS SENSEO  
1 microondes SHARP  
1 mircoondes THOMSON  
1 machine à café MITACA

300



170 1 escabeau à 3 marches  
1 casier métal à 5 portes  
2 coffres-fort FICHET BAUCHE

1000



171 1 téléphone fixe POLYCOM

50

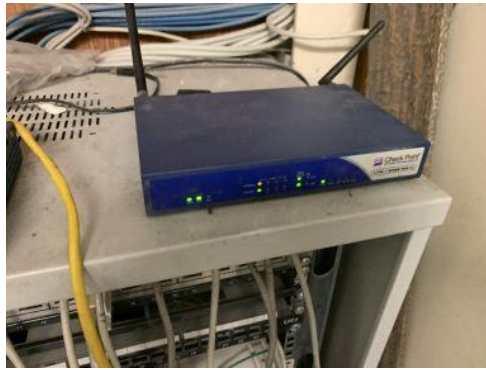
**SOUS-SOL**

Exploitation

**BUREAU 1**

- 175 1 bureau stratifié bois  
1 table stratifié gris  
5 chaises tissu noir  
2 tabourets  
2 armoires 5 casiers métal

800

**BUREAU 2**

- 182 5 bureaux  
2 fauteuils de bureaux  
1 armoire forte

300

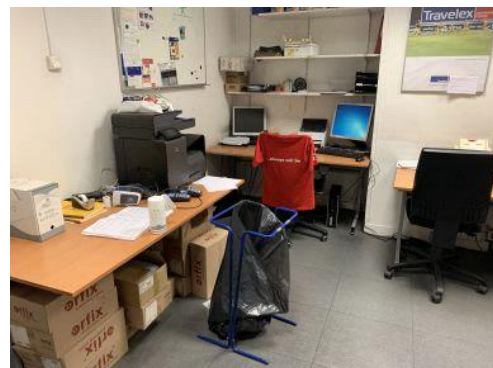
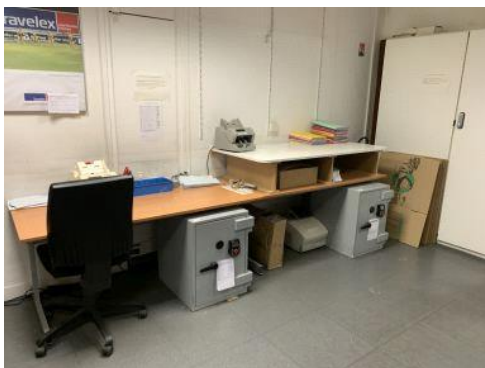

|     |   |     |
|-----|---|-----|
| 183 | 1 imprimante HP LASERJET 1536 dnf MFP<br>1 imprimante LASER JET P105n<br>1 imprimante EPSON<br>1 imprimante HP office JET PRO x476 dw MFP<br>1 écran HP L1706<br>1 écran HP LA1951G<br>1 clavier<br>2 unités centrales HP COMPAQ PRO 6305 et 6200 | 300 |
|-----|---|-----|



|     |   |     |
|-----|---|-----|
| 184 | 2 compteuses billets CUMMINS JET COUNT et UNIVERSAL JET COUNT | 300 |
|-----|---|-----|

|     |                            |     |
|-----|----------------------------|-----|
| 185 | 2 petits coffres-fort KABA | 600 |
|-----|----------------------------|-----|



186 2 tpe ICT250 et IPP310

mémoire

En location (aucun contrat transmis)



187 1 tpe WORLDLINE YOMANI

mémoire

En location auprès de WORLDLINE  
PAYSQUARE SE  
Hahnstraße 25  
60528 Frankfurt Am Main  
+ 49 (0) 68 80 10 95 - 430  
customer-service-global@de.paysquare.eu



## COFFRES

173 1 armoire forte et 2 meubles casiers à dossiers métal gris  
2 coffres-forts FICHET

1000



## OPEN SPACE

174 1 destructeur de documents IDEAL 3801  
1 ventilateur DYSON COOL

150



176 1 écran HP COMPAQ LE2202  
8 écrans HP COMPAQ LA1951G  
2 stations d'accueil  
8 postes téléphoniques POLYCOM  
9 ordinateurs portables HP ELITE BOOK 820G3  
1 ordinateur portable HP ELITE BOOK 8560P  
3 unités centrales HP COMPAQ 6005 PRO SFE (HORS SERVICE)

3000

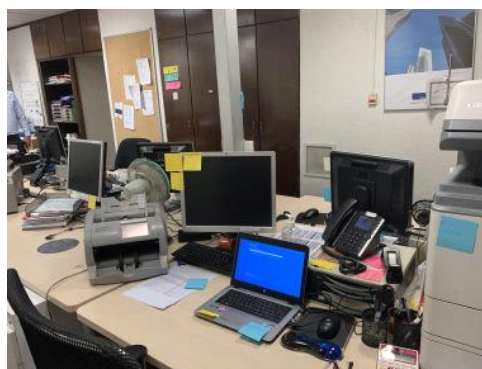

177 1 imprimante HP LASER JET P1505 M

50

178 1 climatiseur KLARSTEIN  
1 microondes FAURE

100



179 10 bureaux stratifié et métal et caissons  
11 fauteuils de bureaux  
1 armoire forte métal  
1 armoire stratifié bois à deux portes

800



180 5 compteuses de billets CUMMINS JETSCAN IFX  
1 compteuse de pièces CUMMINS JETSORT  
3 imprimantes à ticket CITIZEN  
1 clavier RTS

500

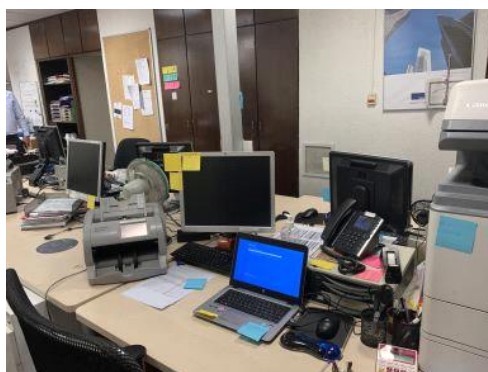



181 2 imprimantes CANON IMAGE RUNNER 1730i

500



**OPENSOURCE**

188 1 écran vidéosurveillance

80

**SALLE COFFRES - LA CENTRALE**

189 Important lot de conditionnement de pièces de monnaie

500



190 2 armoires fortes  
2 coffres fort fichet

1000

191 1 traceur TALLY T6050

mémoire

(Obsolète)



Total MATERIEL D'EXPLOITATION EN PROPRE

25670

## II - MATERIEL D'EXPLOITATION A DES TIERS

Exploitation

168 1 fontaine à eau EDAFIM

mémoire

En location



Total MATERIEL D'EXPLOITATION A DES TIERS

mémoire

Total PARIS CHAMPS ELYSEES (125)

25670

125 avenue des Champs Elysées

75008 Paris

**05) PARIS CHAMPS ELYSEES (52)  
52 AVENUE DES CHAMPS ELYSÉES  
75008 PARIS**

**I - MATERIEL D'EXPLOITATION EN PROPRE**

Exploitation

195 PARIS CHAMPS ELYSEES - 52

mémoire



196 Aménagement d'agence comprenant:  
1 comptoir d'accueil avec vitres blindées  
3 caissons de bureaux  
3 fauteuils de bureau tissu noir  
1 kakemono voile

4000

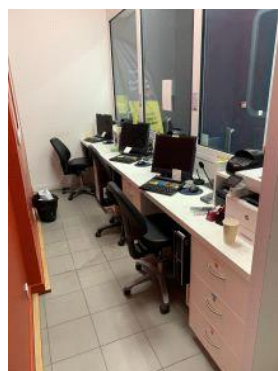

197 Ensemble informatique comprenant :  
5 unités centrales HP compaq 6005 / 6305 et 705G25FF  
1 écran HP elite display E1901  
1 écran HP compaq LE1711  
3 écrans Viewsonic VA 703b

mémoire



198 Ensemble de matériel bancaire comprenant:  
4 claviers RTS  
3 scanners à documents d'identité IDSCAN  
4 imprimantes à tickets CITIZEN  
1 détecteur de billets EUROLINE DETECTION  
1 compeuse de billets MA  
1 compeuse billet EUROLINE DETECTION

500



199 2 écrans tv LG  
1 écran tv NEC

400



200 2 téléphones fixe GIGASET

60

201 1 imprimante HP LASERJET PRO MFP M426 DW

300

202 1 système interphonie ATEIS DIGITAL COUNTER INTERCOM à 3 micros

200



206 1 destructeur de documents HSM

50



208 1 réfrigérateur tabletop KLARSTEIN  
1 machine à café SENSEO  
1 microondes KLARSTEIN  
1 bouilloire

200



209 2 chaises plastiques et une tissu noir  
1 escabeau 4 marches  
1 aspirateur traîneau  
1 bureau laqué blanc  
1 table laqué blanc  
1 meuble bas à deux portes laqué blanc  
4 tabourets de bar noir  
1 fauteuil de bureau tissu noir

120



210 1coffre fort FICHET

600



213 1 distributeur automatique de billets WINCOR NIXDORF procash 2050xe

5000



Total MATERIEL D'EXPLOITATION EN PROPRE

11430

## II - MATERIEL D'EXPLOITATION A DES TIERS

Exploitation

203 1 système de vidéosurveillance (avec 2 écrans STIM)

mémoire

En location auprès de GRENKE - RANC DEVELOPPEMENT

Loyers mensuels HT : 615,02 €

Durée du contrat : 60 mois

Date de fin de contrat : 15/04/2024

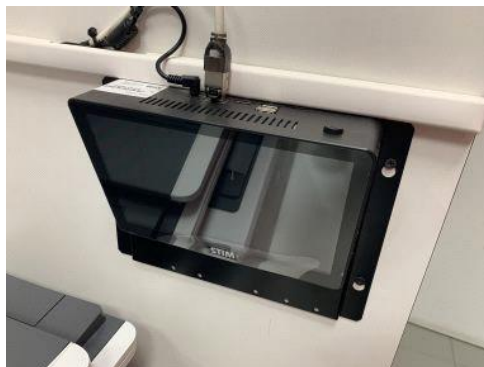

204 Système de climatisation

mémoire

En location auprès de C2B  
62 avenue de Gaulle  
95700 ROISSY EN France

Date de début du contrat : 27/07/2020  
Loyer annuel HT : 8725,97 €  
(loyer commun avec le système de microphonie)

205 Système microphonie

mémoire

En location auprès de C2B  
62 avenue de Gaulle  
95700 ROISSY EN France

Date de début du contrat : 27/07/2020  
Loyer annuel HT : 8725,97 €  
(loyer commun avec le système de climatisation)



207 3 Livebox ORANGE

mémoire

En location



211 1 terminal de paiement WORDLINE YOMANI

mémoire

En location auprès de WORLDLINE  
PAYSQUARE SE  
Hahnstraße 25  
60528 Frankfurt Am Main  
+ 49 (0) 68 80 10 95 - 430  
customer-service-global@de.paysquare.eu



212 1 fontaine à eau DESALTERA

mémoire

En location



Total MATERIEL D'EXPLOITATION A DES TIERS

mémoire

Total PARIS CHAMPS ELYSEES (52)  
52 avenue des Champs Elysées  
75008 Paris

11430

**06) PARIS - SAINT LAZARE  
DIR GEN GARE SAINT LAZARE  
75009 PARIS**

**I - MATERIEL D'EXPLOITATION EN PROPRE**

Exploitation

- 215 Baie de brassage comprenant :  
2 boîtiers INTER  
1 NETGEAR PROSAFE 24  
1 ZYXEL  
1 checkpoint UTM-1 EDGE NW

600

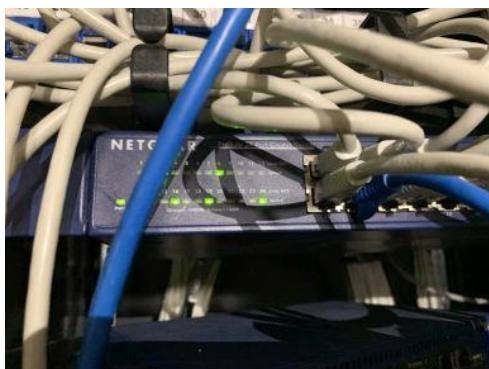

- 216 PARIS - GARE SAINT LAZARE

mémoire



217 Aménagement d'agence comprenant:  
1 comptoir d'accueil avec vitres blindées  
2 caissons de bureaux  
2 fauteuils de bureau tissu noir  
2 poteaux de guidage "TRAVELEX"

4000

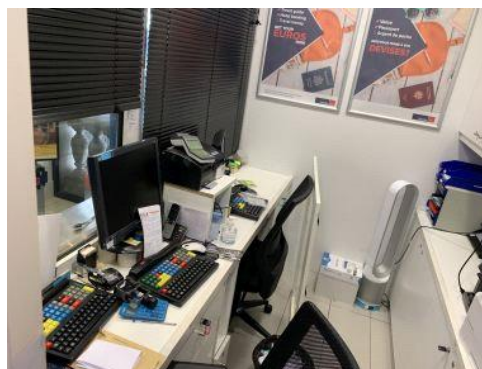

218 Ensemble informatique comprenant :  
3 unités centrales HP cPRODESK 600 g3 mini  
2 écrans VIEWSONIX VA703b  
1 écran HP COMPAQ LE1711

900



219 Ensemble de matériel bancaire comprenant:  
3 claviers RTS  
2 scanners à documents d'identité IDSCAN  
3 imprimantes à tickets CITIZEN  
1 détecteur de billets ORFIX  
1 compteuse de billets MA

500



220 1 écran NEC  
1 téléphone fixe PANASONIC

250

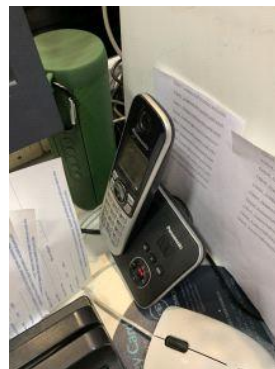

221 1 système interphonie UDE PV-5 / ATHEIS à 2 micros

200



222 1 imprimante HP LASERJET PRO MFP M426DW

300



223 1 système de vidéosurveillance à 1 écran IPURE

200



224 1 réfrigérateur tabletop LISTO  
1 machine à café SENSEO  
1 microondes ESSENTIEL B  
1 bouilloire

120



225 1 coffre fort  
1 ventilateur DYSON  
1 destructeur de documents FELLOWES

500



226 1 check point UTM-1 Edge Nw

50



Total MATERIEL D'EXPLOITATION EN PROPRE

7620

## II - MATERIEL D'EXPLOITATION A DES TIERS

Exploitation

227 1 TPE WORLD LINE YOMANI

mémoire

En location auprès de WORLDLINE  
PAYSQUARE SE  
Hahnstraße 25  
60528 Frankfurt Am Main  
+ 49 (0) 68 80 10 95 - 430  
customer-service-global@de.paysquare.eu



Total MATERIEL D'EXPLOITATION A DES TIERS

mémoire

Total PARIS - SAINT LAZARE  
Dir Gen Gare Saint Lazare  
75009 Paris

7620

**07) PARIS - OPERA  
8 PLACE DE L'OPÉRA  
75009 PARIS**

**I - MATERIEL D'EXPLOITATION EN PROPRE**

Exploitation

229 PARIS - OPERA

mémoire



230 Aménagement d'agence comprenant:  
1 comptoir d'accueil avec vitres blindées  
2 fauteuils de bureau tissu noir  
2 caissons de bureaux laqué blanc  
1 chaise faux bois et métal  
2 chaises de bureau tissu rouge  
1 caisson de bureau stratifié blanc

5000

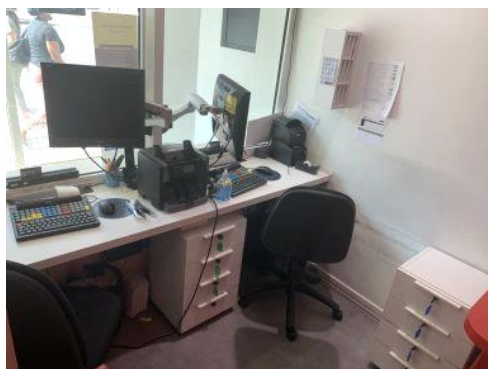

231 Ensemble informatique comprenant :  
2 unités centrales HP COMPAQ 6305 et 6005  
2 écrans VIEWSONIC  
2 écrans HP COMPAQ LE1711  
1 écran HP ELITE DISPLAY E190i  
1 clavier d'ordinateur

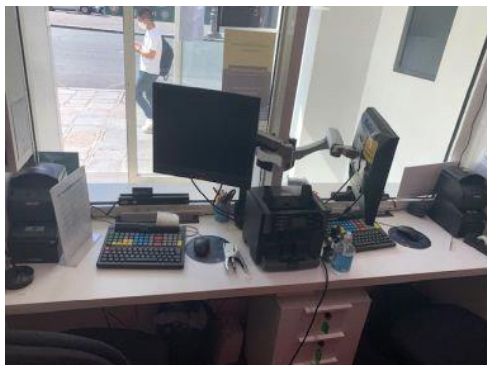

232 Ensemble de matériel bancaire comprenant:  
3 claviers RTS  
2 scanners à documents d'identité IDSCAN  
3 imprimantes à tickets CITIZEN  
1 détecteur de billets MONEYDETECTION  
2 compteuses de billets MA  
1 douchette



233 2 écrans NEC multisync EA 273 WMI



234 1 téléphone fixe ALCATEL

50



235 1 imprimante HP LASERJET 1536 dnf MFP

100



236 1 système interphonie UDE PV-5 à 2 micros

200



237 1 système de vidéosurveillance à 2 écrans LUMON et IPURE

200



238 Baie de brassage:  
- 2 NETGEAR PROSAFE GS 108 E  
- 1 CHECK POINT UTM-1 EDGE NW

---



239 1 imprimante CANON IR 1024 IF

---



240 1 réfrigérateur tabletop FAURE  
1 machine à café PHILIPS SENSEO  
1 microondes DAEWOO  
1 bouilloire

---



|     |  |     |
|-----|--|-----|
| 241 | 2 escabeaux 3 marches métal<br>1 coffre-fort FICHET BAUCHE<br>1 coffre-fort sans marque<br>1 destructeur de documents FELLOWES 8MC<br>1 aspirateur traineau bleu | 800 |
|-----|--|-----|



|     |   |     |
|-----|---|-----|
| 242 | 2 chaises de bureaux tissu rouge<br>1 caisson de bureau blanc<br>1 casier métal 5 portes<br>1 bureau stratifié blanc<br>1 tabouret à roulette tissu noir<br>1 chaise faux bois et métal | 300 |
|-----|---|-----|



|     |  |     |
|-----|--|-----|
| 243 | 2 bureaux stratifiés noir<br>1 meuble bas 4 portes stratifié noir<br>1 armoire 2 portes stratifié noir<br>3 fauteuils de bureaux skaï noir et tissu<br>1 chaise tissu rouge<br>1 tabouret tissu bleu à roulettes | 400 |
|-----|--|-----|

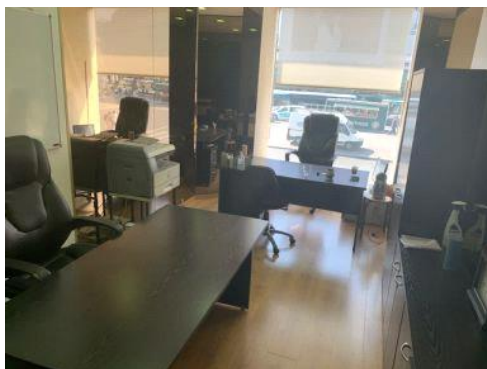

Total MATERIEL D'EXPLOITATION EN PROPRE 9100

## II - MATERIEL D'EXPLOITATION A DES TIERS

Exploitation

244 1 fontaine à eau DESALTERA

mémoire

En location



245 2 terminaux de paiement WORLDLINE YOMANI

mémoire

En location auprès de WORLDLINE  
PAYSQUARE SE  
Hahnstraße 25  
60528 Frankfurt Am Main  
+ 49 (0) 68 80 10 95 - 430  
[customer-service-global@de.paysquare.eu](mailto:customer-service-global@de.paysquare.eu)



246 1 distributeur de savon et dérouleur essuie main ELIS

mémoire

En location



247 1 machine à café NESCAFE DOLCE GUSTO

mémoire

(Propriété d'un salarié)

Total MATERIEL D'EXPLOITATION A DES TIERS

mémoire

Total PARIS - OPERA

9100

8 Place de l'Opéra

75009 Paris

**08) PARIS - GARE DE L'EST  
PLACE DU 11 NOVEMBRE 1918  
PARIS 75010**

**I - MATERIEL D'EXPLOITATION EN PROPRE**

Exploitation

249 PARIS - GARE DE L'EST

mémoire



250 Aménagement d'agence comprenant:  
1 comptoir d'accueil avec vitres blindées  
5 fauteuils de bureau tissu noir  
1 kakemono  
1 étagère à deux portes stratifié blanc

5000



251 Ensemble informatique comprenant :  
5 unités centrales HP ELITE DESK 6305 / 705 G2 SFF et 6005  
2 écrans HP LE1901W  
2 écrans HP COMPAQ LE1711  
1 clavier d'ordinateur

1500

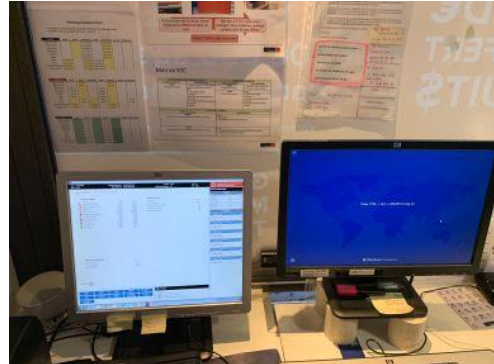

252 Ensemble de matériel bancaire comprenant:  
3 claviers RTS  
2 scanners à documents d'identité IDSCAN  
3 imprimantes à tickets CITIZEN  
1 détecteur de billets MONEYDETECTION  
1 compteuse de billets MA

500



253 2 écrans (marque non visible)  
1 téléphone fixe GIGASET

300



254 1 imprimante HP LASERJET PRO MFP M225dn

80



255 1 imprimante HP LASERJET P 1606 dn

60



256 1 système interphonie UDE PV-5 à 4 micros

200

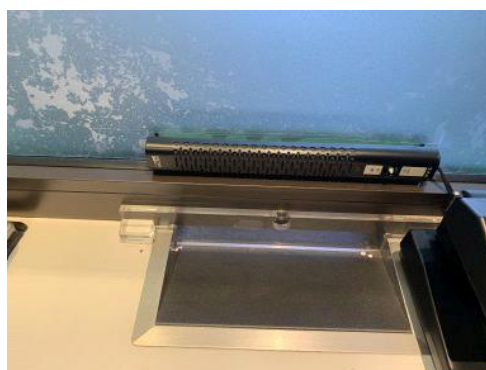

257 1 système de vidéosurveillance avec 1 écran IPURE

200





258 Baie de brassage:  
- 1 NETGEAR switch GS116  
- 1 ZYXEL P600 series  
- 1 check-point UTM-1 EDGE NW



259 1 réfrigérateur tabletop PROLINE  
1 microondes PROLINE



260 1 escabeau métal 3 marches  
1 coffre-fort UNICAN KAVA  
1 destructeur de documents FELLOWES  
1 radiateur d'appoint TRISTAR



261 Matériel informatique HORS SERVICE:  
- 3 unités centrales HP COMPAQ 4300, 8000 et 6305  
- 1 PERICOM PC

mémoire



Total MATERIEL D'EXPLOITATION EN PROPRE

8860

## **II - MATERIEL D'EXPLOITATION A DES TIERS**

262 1 fontaine à eau DESALTERA

Exploitation

En location

mémoire



263 1 machine à café MAGIMIX  
(propriété des salariés)

mémoire

|     |   |         |
|-----|---|---------|
| 264 | 1 tpe WOLRDLINE YOMANI  | mémoire |
|     | <p>En location auprès de WORLDLINE<br/> PAYSQUARE SE<br/> Hahnstraße 25<br/> 60528 Frankfurt Am Main<br/> + 49 (0) 68 80 10 95 - 430<br/> customer-service-global@de.paysquare.eu</p> |         |

|   |         |
|---|---------|
| Total MATERIEL D'EXPLOITATION A DES TIERS | mémoire |
| Total PARIS - GARE DE L'EST               | 8860    |
| Place du 11 novembre 1918                 |         |
| Paris 75010                               |         |

**09) PARIS - GARE MONTPARNASSE  
75015 PARIS**

**I - MATERIEL D'EXPLOITATION EN PROPRE**

Exploitation

|     |                           |         |
|-----|---------------------------|---------|
| 266 | PARIS - GARE MONTPARNASSE | mémoire |
|-----|---------------------------|---------|



267 Aménagement d'agence comprenant:  
1 comptoir d'accueil avec vitres blindées  
2 fauteuils de bureau tissu noir

4000

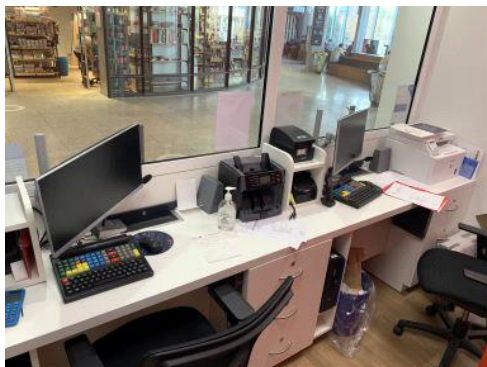

268 Ensemble informatique comprenant :  
2 unités centrales HP 705 G2 SFF  
2 écrans HP E223

600



269 Ensemble de matériel bancaire comprenant:  
2 claviers RTS  
2 scanners à documents d'identité IDSCAN  
2 imprimantes à tickets CITIZEN  
1 compteuse de billets MA

500



271 1 système interphonie ATEIS à 2 micros

200



272 1 imprimante HP LASERJET PRO MFP M227 fdn

150



274 1 baie de brassage

300



275 1 machine à café NESPRESSO  
1 machine à café FISAPAC

200



276 1 coffre-fort FICHET BAUCHE  
1 destructeur de documents FELLOWES 8 MC

600



Total MATERIEL D'EXPLOITATION EN PROPRE

6610

## **II - MATERIEL D'EXPLOITATION A DES TIERS**

273 1 système de vidéosurveillance à 2 écrans STIM

Exploitation

mémoire

En location auprès de GRENKE - RANC DEVELOPPEMENT

Loyers mensuels HT : 601,24 €

Durée du contrat : 48 mois

Date de fin de contrat : 10/02/2024



277 1 tpe WORLDLINE YOMANI

mémoire

En location auprès de WORLDLINE  
PAYSQUARE SE  
Hahnstraße 25  
60528 Frankfurt Am Main  
+ 49 (0) 68 80 10 95 - 430  
customer-service-global@de.paysquare.eu



Total MATERIEL D'EXPLOITATION A DES TIERS

mémoire

Total PARIS - GARE MONTPARNASSE  
75015 Paris

6610

**10) PARIS RIVOLI  
194 RUE DE RIVOLI  
75001 PARIS**

## **I - MATERIEL D'EXPLOITATION EN PROPRE**

Exploitation

95 Aménagement d'agence comprenant:  
1 comptoir d'accueil avec vitres blindées  
3 fauteuils de bureau tissu noir  
1 kakemono

4000

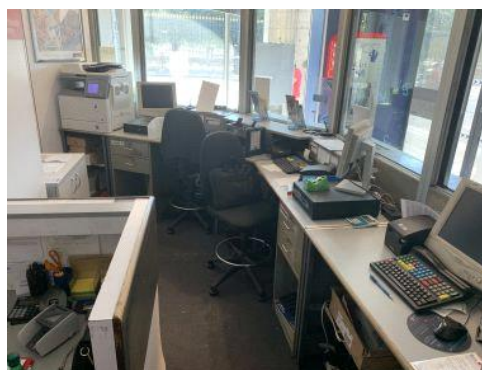

- 96 Ensemble informatique comprenant :  
3 unités centrales HP COMPAQ 6305, 6005 et ELITE DESK 705 G2 SFF  
2 écrans PHILIPS 1505 (ancien modèle)  
1 écran NEC LCD 1560 NX (ancien modèle)

600



- 97 Ensemble de matériel bancaire comprenant:  
3 claviers RTS  
2 scanners à documents d'identité IDSCAN  
3 imprimantes à tickets CITIZEN  
2 compteuses de billets MA

500



- 98 1 écran NEC

80



99 1 téléphone fixe POLYCOM

50

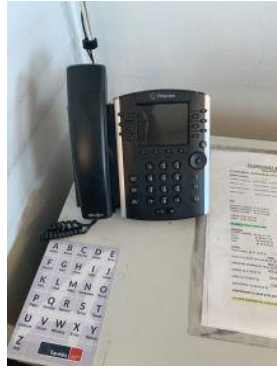

100 1 système interphonie UDE-PV-5 à 2 micros

200

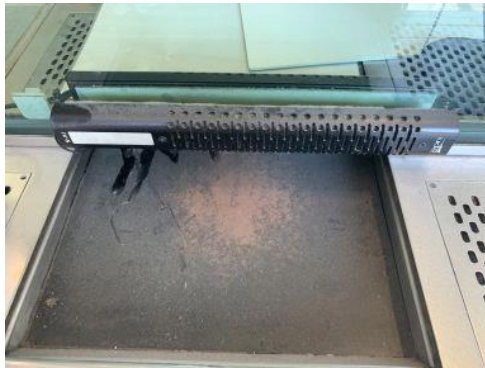

101 1 imprimante HP LASERJET PRO MFP M426DW

200



102 1 copieur CANON IMAGE RUNNER 1730i

500



103 1 système de vidéosurveillance à un écran STIM

mémoire

En location auprès de GRENKE - RANC DEVELOPPEMENT

Loyers mensuels HT : 254,16 €

Durée du contrat : 18 mois

Date de fin de contrat : 07/11/2020



104 1 ZYXEL GS1920 24HP

300

105 1 réfrigérateur tabletop WHIRLPOOL

1 machine à café PHILIPS SENSEO

1 microondes PROLINE

200



- 106 1 escabeau 3 marches métal  
1 meuble bas à 2 portes stratifié blanc  
1 table de jardin métal gris et deux chaises  
1 tabouret roulettes tissu bleu  
1 coffre fort TAN TREASURY II  
1 destructeur de document FELLOWES

400



- 118 1 distributeur automatique de billets

5000

(Marque et modèle non visible)



## 1er étage

Exploitation

- 109 - 1 checkpoint UTM-1 EDGE NW  
- 1 CISCO 800 series  
- 1 HP PROCURVE HP J3295 R  
- 1 procure switch 1700-8  
- 1 CISCO SOLO SERIES

400



|     |  |     |
|-----|--|-----|
| 111 | 7 bureaux imitation bois<br>2 bureaux laqué gris<br>5 fauteuils de bureau tissu rouge ou bleu<br>1 armoire métal à 2 portes gris<br>1 armoire basse coffre | 800 |
|-----|--|-----|

|     |  |     |
|-----|--|-----|
| 112 | Ensemble informatique comprenant:<br>- 1 ordinateur portable HP ELITEBOOK 8470 core i5<br>- 2 ordinateurs portables ELITEBOOK core i5 820 G3<br>- 2 écrans HP COMPAQ LE1711et LA1951g<br>- 2 claviers HP | 900 |
|-----|--|-----|



|     |  |     |
|-----|--|-----|
| 113 | 1 imprimante HP LASERJET PRO MFP M426 dw | 150 |
|-----|--|-----|



- 115 2 compteuses de billets CUMMINS KETSCAN IFX et UNIVERSAL JETSCAN  
1 machine à étiquetter STRIPE S4M  
1 cerceuse à billet

400



- 116 Matériel informatique hors d'usage ou très ancien modèle:  
- 4 écrans NEC 1150 v  
- 1 imprimante HP LASERJET 1020  
- 3 écrans LCD 1560 NX  
- 1 unité centrale HP compaq DX2200  
- 1 compteuse de billets K2 KISAN 2 pocket  
- 6 unités centrales HP 6305, 8100 et 6005

mémoire



## 8. Parking

Exploitation

94 PARIS - RIVOLI

mémoire



Total MATERIEL D'EXPLOITATION EN PROPRE

14730

## II - MATERIEL D'EXPLOITATION A DES TIERS

Exploitation

107 1 fontaine à eau DESALTERA

mémoire

En location

108 2 terminaux de paiement bancaire électronique WORLDLINE

mémoire

En location auprès de WORLDLINE  
PAYSQUARE SE  
Hahnstraße 25  
60528 Frankfurt Am Main  
+ 49 (0) 68 80 10 95 - 430  
customer-service-global@de.paysquare.eu

**1er étage**

Exploitation

110 1 livebox Business 130

mémoire

En location



Total MATERIEL D'EXPLOITATION A DES TIERS

mémoire

Total PARIS RIVOLI  
194 rue de Rivoli  
75001 Paris

14730

**11) LYON PART-DIEU  
GARE DE LA PART DIEU  
69003 LYON**

**I - MATERIEL D'EXPLOITATION EN PROPRE**

Exploitation

279 LYON - GARE PARTDIEU

mémoire



280 Aménagement d'agence comprenant:  
1 comptoir d'accueil avec vitres blindées  
2 panneaux lumineux  
5 fauteuils de bureau tissu noir  
2 tabourets de bureau  
3 bureaux  
7 caissons de bureaux  
1 kakemono

5000





281 Ensemble informatique comprenant :  
6 unités centrales HP COMPAQ 6305 et PRO DESK  
6 écrans HP ELITE DISPLAY E190i  
1 unité centrale DELL (service tage: 6XHN61J)  
2 claviers HP

1800



282 Ensemble de matériel bancaire comprenant:  
4 claviers RTS  
3 scanners à documents d'identité IDSCAN  
4 imprimantes à tickets CITIZEN  
2 compteuses de billets MA  
1 détecteur de billets ORFIX protecting values  
3 douchettes UNITECH

500



283 5 téléphones fixe GIGASET

120



284 1 système de vidéosurveillance avec 3 écrans IPURE et AG NEOVO

300



285 1 système interphonie UDE PV-5 à 3 micros

200



286 Baie de brassage:  
- OMNISTACK LS6212P  
- HP PROCURVEJ3294A  
- ALCATEL LUCENT OMNISWITCH

200



287 1 réfrigérateur tabletop HAIER HR-60/A  
1 machine à café PHILIPS SENSEO  
1 microondes PROLINE

80



288 1 escabeau 4 marches métal  
1 coffre fort FICHET BAUCHE  
1 destructeur de documents FELLOWES

500

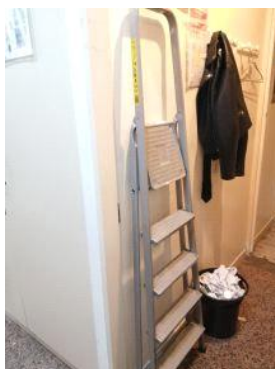

291 3 imprimantes HP LASERJET PRO MFP M426DW

900



292 1 imprimante HP LASERJET P1505n

50





Total MATERIEL D'EXPLOITATION EN PROPRE 9700

**II - MATERIEL D'EXPLOITATION A DES TIERS**

289 1 fontaine à eau

Exploitation

En location

mémoire



290 3 tpe WORLDLINE YODEMA

mémoire

En location auprès de WORLDLINE  
PAYSQUARE SE  
Hahnstraße 25  
60528 Frankfurt Am Main  
+ 49 (0) 68 80 10 95 - 430  
customer-service-global@de.paysquare.eu



Total MATERIEL D'EXPLOITATION A DES TIERS

mémoire

Total LYON PART-DIEU  
Gare de la Part Dieu  
69003 Lyon

9700

**12) LYON SAINT EXUPERY - CÔTE VILLE  
AÉROPORT LYON ST EXUPERY  
69125 COLOMBIER SAUGNIEU**

**I - MATERIEL D'EXPLOITATION EN PROPRE**

Exploitation

295 LYON - AEROPORT SAINT EXUPERY - COTE VILLE

mémoire



296 Aménagement d'agence comprenant:  
1 comptoir d'accueil avec vitres blindées  
5 caissons de bureaux blanc  
4 fauteuils de bureau tissu noir  
2 bureaux  
1 tabouret de bureau

3500



297 Ensemble informatique comprenant :  
4 unités centrales ELITE DESK 705 G2 SFF  
4 écrans HP COMPAQ LE1711  
2 claviers HP  
2 douchettes HONEYWELL  
2 douchettes DATALOGIC GRIFFON

1200



298 Ensemble de matériel bancaire comprenant:  
3 claviers RTS  
2 scanners à documents d'identité IDSCAN  
3 imprimantes à tickets CITIZEN  
1 compteuse de billets ORFIX  
1 compteuse de billets ERCROLINE  
1 détecteur de billets ORFIX

500



299 2 écrans NEC  
3 téléphones fixe DORO

400



300 1 imprimante HP LASERJET PRO MFP M426DW

300



301 1 système interphonie ATEIS à 2 micros

200



303 1 destructeur de document FELLOWES  
1 coffre-fort

600



305 1 réfrigérateur PROLINE  
1 machine à café PHILIPS SENSEO  
1 microondes KERWAVE  
1 bouilloire

200



Total MATERIEL D'EXPLOITATION EN PROPRE

6900

## **II - MATERIEL D'EXPLOITATION A DES TIERS**

302 1 système vidéosurveillance

Exploitation

En location auprès de GRENKE - RANC DEVELOPPEMENT

Loyers mensuels HT : 759,37 €

Durée du contrat : 36 mois

Date de fin de contrat : 05/10/2020

mémoire



304 1 tpe WORLDLINE YOMANI

mémoire

En location auprès de WORLDLINE  
PAYSQUARE SE  
Hahnstraße 25  
60528 Frankfurt Am Main  
+ 49 (0) 68 80 10 95 - 430  
customer-service-global@de.paysquare.eu



306 1 fontaine à eau AA3300

mémoire

En location



Total MATERIEL D'EXPLOITATION A DES TIERS

mémoire

Total LYON SAINT EXUPERY - CÔTE VILLE  
Aéroport Lyon St Exupery  
69125 COLOMBIER SAUGNIEU

6900

**13) LYON SAINT EXUPERY - CÔTE PISTE  
AÉROPORT LYON ST EXUPERY  
69125 COLOMBIER SAUGNIEU**

**I - MATERIEL D'EXPLOITATION EN PROPRE**

Exploitation

308 LYON - AEROPORT SAINT EXUPERY - COTE PISTE

mémoire



310 Aménagement d'agence comprenant:  
1 comptoir d'accueil  
3 caissons de bureaux  
3 fauteuils de bureau tissu noir

5000

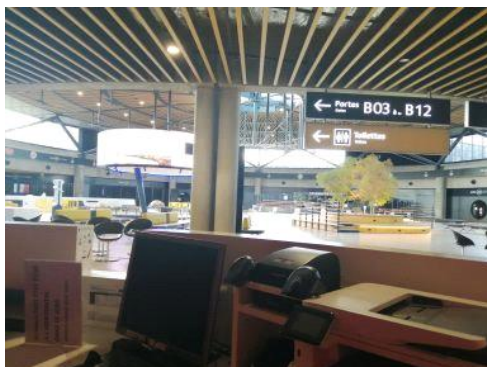

311 Ensemble informatique comprenant :  
3 unités centrales ELITE DESK  
3 écrans HP

900



312 Ensemble de matériel bancaire comprenant:  
3 claviers RTS  
3 scanners à documents d'identité IDSCAN  
3 imprimantes à tickets CITIZEN  
1 détecteur de billets ORFIX  
3 douchettes UNITECH  
3 douchettes DATALOGIC

---



313 1 système d'interphonie ATEIS à 1 micro

---



314 1 téléphone fixe DORO

---

315 1 imprimante HP LASERJET PRO MFP M426DW

300



316 1 système de vidéosurveillance

mémoire

En location auprès de GRENKE - RANC DEVELOPPEMENT

Loyers mensuels HT : 816,39 €

Durée du contrat : 36 mois

Date de fin de contrat : 28/06/2021

317 1 distributeur automatique de billets  
(Marque et modèle non accessible)

5000



Total MATERIEL D'EXPLOITATION EN PROPRE

11950

## II - OBSERVATIONS

Exploitation

309 L'électricité ayant été coupée par les services de l'aéroport, nous n'avons pas pu accéder à la partie arrière du kiosque qui contient le coffre-fort. Le contenu du coffre n'a pas pu nous être communiqué.

1200

La salariée responsable du kiosque a donné une liste du matériel garnissant ledit kiosque dont le détail est énuméré ci-dessous:

- 3 fauteuils de bureau
- 1 caisson de bureau
- 2 écrans de télévision
- 2 unités centrales HP et écrans
- 1 clavier RST
- 1 IDSCAN
- 1 téléphone fixe
- 1 imprimante HP LASERJET PRO MFP M426DW
- 2 compteuses de billets
- 1 réfrigérateur tabletop
- 1 machine à café
- 1 microondes
- 2 coffres-forts FICHET BAUCHE
- 1 fontaine à eau

Total OBSERVATIONS ..... 1200

Total LYON SAINT EXUPERY - CÔTE PISTE ..... 13150

Aéroport Lyon St Exupery  
69125 COLOMBIER SAUGNIEU

**14) DISNEY VILLAGE - DISNEYLAND PARIS**  
**ROUTE NATIONALE 34**  
**77700 CHESSY**

**I - MATERIEL D'EXPLOITATION EN PROPRE**

Exploitation

319 DISNEY VILLAGE - DISNEYLAND PARIS

mémoire



320 Aménagement d'agence comprenant:  
1 comptoir d'accueil avec vitres blindées  
1 bureau stratifié faux bois  
4 fauteuils de bureau tissu  
2 caissons de bureaux  
2 armoires en stratifié à 2 portes  
2 armoires métal  
4 tableaux liège

6000



321 Ensemble informatique comprenant :  
4 unités centrales HP COMPAQ 6005 / 6305  
2 écrans HP COMPAQ LA1956X  
1 écran HP PRODISPLAY P221  
1 clavier

1200



322 Ensemble de matériel bancaire comprenant:  
3 claviers RTS  
2 scanners à documents d'identité IDSCAN  
3 imprimantes à tickets CITIZEN  
1 détecteur de billets MONEYDETECTOR  
1 compteur de billets ORFIX  
1 compteur de billets EUROLINE DETECTION

500



323 1 écran NEC  
2 téléphones fixe ASTO

300



325 1 baie de brassage INFRA

300



326 1 système interphonie CLARSON PUBLIC III à 2 micros

200



327 1 système de vidéosurveillance à 2 écrans

300



328 1 destructeur de documents FELLOWES  
1 aspirateur traîneau  
1 radiateur d'appoint bain d'huile  
1 coffre-fort

800





329 1 réfrigérateur tabletop FRIGELUX  
1 microondes THOMSON

100



330 1 imprimante HP LASERJET PRO MFP M426 DW

300



331 1 imprimante CANON IMAGE RUNNER 1435IF

500



Total MATERIEL D'EXPLOITATION EN PROPRE

10500

## II - MATERIEL D'EXPLOITATION A DES TIERS

Exploitation

324 2 tpe WORLDLINE YOMANI

mémoire

En location auprès de WORLDLINE  
PAYSQUARE SE  
Hahnstraße 25  
60528 Frankfurt Am Main  
+ 49 (0) 68 80 10 95 - 430  
customer-service-global@de.paysquare.eu



Total MATERIEL D'EXPLOITATION A DES TIERS

mémoire

Total DISNEY VILLAGE - DISNEYLAND PARIS  
Route Nationale 34  
77700 Chessy

10500

**15) LILLE  
69 RUE FAIDHERBE  
59800 LILLE**

**I - MATERIEL D'EXPLOITATION EN PROPRE**

Exploitation

333 LILLE

mémoire



334 Aménagement d'agence comprenant:  
1 comptoir d'accueil avec vitres blindées  
4 caissons de bureaux  
5 fauteuils de bureau  
1 tabouret de bar  
1 tabouret haut de bureau  
1 bureau stratifié blanc  
1 meuble bas rangement à 3 portes stratifié blanc  
1 étagère  
1 tabouret  
1 tableau blanc magnétique

4000



- 335 Ensemble informatique comprenant :
- 3 unités centrales HP COMPAQ 6305 et ELITE DESK 705 G2 SFF
  - 4 écrans HP COMPAQ LE1711
  - 1 écrans HP ELITE DISPLAY 242 Monitor
  - 1 clavier HP Bluetooth WL Slim KB Win8 FR
  - 1 clavier LOGITECH K120
  - 4 souris HP et LOGITECH
  - 1 ordinateur portable ELITE BOOK Inter Core i5 inside
  - 1 clavier

900

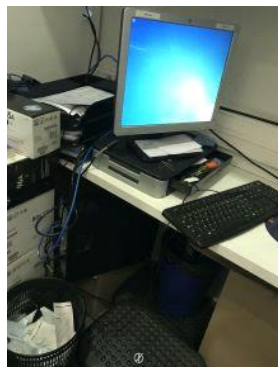

- 336 Ensemble de matériel bancaire comprenant:
- 3 claviers RTS
  - 2 scanners à documents d'identité IDSCAN
  - 4 imprimantes à tickets CITIZEN
  - 1 compteuse de billets MA NC-3500
  - 1 détecteur de billets EUROLINE MONEY DETECTOR

500



- 337 1 écran NEC
- 3 téléphones ALCATEL F330-S duo
  - 1 téléphone SIEMENS GIGASET A580

300



338 1 système interphonie UDE PV-5 à 4 micros et 4 enceintes

200



339 1 système vidéosurveillance avec 2 écrans IPURE

300



340 Baie de brassage LEGRAND:

300

- 1 routeur ZYTEL P-600

- 1 Switch ethernet NETGEAR PROSAFE 16 port Gigabit



341 2 destructeurs de documents FELLOWES 150C et M-8C  
2 repose-pieds ergonomiques

250



342 1 imprimante HP LASERJET PRO M426dw

300



343 1 imprimante HP OFFICE JET PRO X476dw MPF

200



344 1 imprimante HP LASERJET P1102w

50



345 1 imprimante HP LASERJET PRO M402dne

50



|     |  |     |
|-----|--|-----|
| 347 | 1 machine à café filtre RUSSEL HOBBS<br>1 microondes SAMSUNG<br>1 bouilloire PHILIPS<br>1 réfrigérateur tabletop FAURE | 200 |
|-----|--|-----|



|     |  |     |
|-----|--|-----|
| 349 | 1 escabeau 6 marches métal<br>2 coffres-fort A2P | 800 |
|-----|--|-----|

|     |   |         |
|-----|---|---------|
| 350 | Matériel hors d'usage:<br>- 1 moniteur de télésurveillance LUMON<br>- 1 clavier HP<br>- 1 écran NEC | mémoire |
|-----|---|---------|

|   |  |      |
|---|--|------|
| Total MATERIEL D'EXPLOITATION EN PROPRE |  | 8350 |
|---|--|------|

## II - MATERIEL D'EXPLOITATION A DES TIERS

Exploitation

346 1 tpe WORLDLINE YOMANI ML/XR MERCHANT UNIT

mémoire

En location auprès de WORLDLINE  
PAYSQUARE SE  
Hahnstraße 25  
60528 Frankfurt Am Main  
+ 49 (0) 68 80 10 95 - 430  
customer-service-global@de.paysquare.eu



348 1 fontaine à eau DESALTERA

mémoire

En location



Total MATERIEL D'EXPLOITATION A DES TIERS

mémoire

Total LILLE  
69 rue Faidherbe  
59800 Lille

8350



**16) TERMINAL EUROTUNNEL  
TERMINAL PASSAGER B22  
62231 COQUELLES**

**I - MATERIEL D'EXPLOITATION EN PROPRE**

Exploitation

352 CALAIS - EUROTUNNEL

mémoire



353 Aménagement d'agence comprenant:  
1 comptoir d'accueil avec vitres blindées  
4 bureaux  
1 bureau arrondi bleu et blanc  
1 meuble de rangement à 2 portes  
1 meuble d'angle à 4 portes  
7 fauteuils de bureau tissu noir  
2 tabourets de bureau tissu  
3 meubles de rangement métal bleu  
1 meuble bas de rangement métal gris  
1 meuble de rangement à casier métal gris

5000

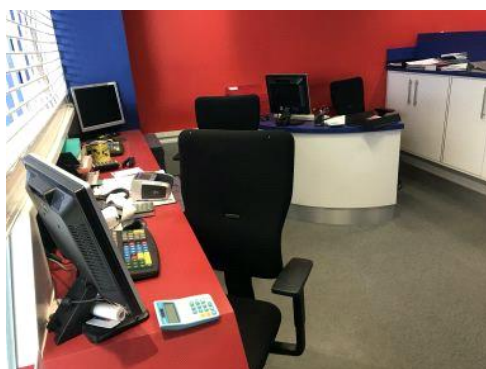

- 354 Ensemble informatique comprenant :
- 4 unités centrales HP COMPAQ 6005 et 6305
  - 1 unité centrale VIVOTEK ND9441 H.265 NVR
  - 3 écrans HP COMPAQ LE1711
  - 1 écran PHILIPS 150S
  - 1 clavier IBM
  - 1 clavier LOGITECH
  - 1 douchette UNITECH

1200



- 355 Ensemble de matériel bancaire comprenant:
- 2 claviers RTS
  - 2 scanners à documents d'identité IDSCAN
  - 3 imprimantes à tickets CITIZEN
  - 1 détecteur de billets
  - 2 compteuses de billets MA NC-3500

500



- 356 1 écran NEC
- 2 téléphones fixe DORO
  - 1 téléphone fixe PANASONIC
  - 2 lecteurs multimédia LG MP500-BDBC (dont un neuf dans sa boîte d'origine)

500



357 1 système de télésurveillance à 3 écrans SAMSUNG et LG FLATRON

400

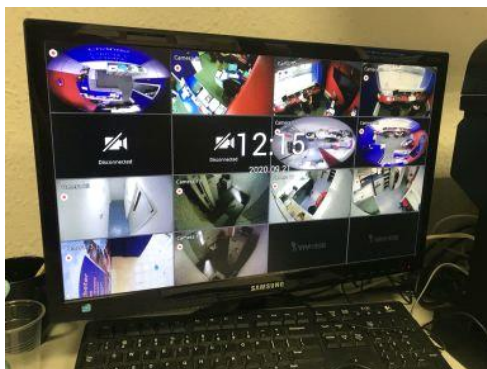

358 3 panneaux en liège  
1 miroir sécurité  
1 diable  
1 destructeur de documents FELLOWES M-8C

200



359 1 imprimante HP LASERJET 1536dnf MFP

80



360 1 plastifieuse GBC FUSION 3000L

50



- 363 1 réfrigérateur tabletop HAIER  
1 microondes SAMSUNG  
1 machine à café filtre MOULINEX SUBITO  
1 bouilloire TEFAL  
1 bouilloire COSYLIFE

150



- 364 2 baies de brassages:  
- 1 NETGEAR 10 BASE THUB EN108  
- 2 NETGEAR PROSAFE GS110TP  
- 1 NETGEAR GS608 v3  
- 1 CHECKPOINT UTM 1 EDGE NW  
- 1 routeur DIGI TRANSPORT WR44

300



365 1 coffres-fort HAFFNER  
2 coffres-fort FICHET  
1 coffre-fort FICHET ENIGMA

1200



366 1 distributeur automatique de billets ATM WINCOR NIXDORF PROCASH  
2050xe

5000



Total MATERIEL D'EXPLOITATION EN PROPRE

14620

## II - MATERIEL D'EXPLOITATION A DES TIERS

Exploitation

362 1 tpe WORLDLINE YOMANI ML/XR MERCHANT UNIT n°BXQ2518

mémoire

En location auprès de WORLDLINE  
PAYSQUARE SE  
Hahnstraße 25  
60528 Frankfurt Am Main  
+ 49 (0) 68 80 10 95 - 430  
customer-service-global@de.paysquare.eu



Total MATERIEL D'EXPLOITATION A DES TIERS

mémoire

Total TERMINAL EUROTUNNEL  
Terminal Passager B22  
62231 Coquelles

14620

### **17) MARSEILLE PROVENCE AEROPORT 13700 MARIGNANE**

## I - MATERIEL D'EXPLOITATION EN PROPRE

Exploitation

367 MARSEILLE AEROPORT

mémoire



368 Aménagement d'agence comprenant:  
1 comptoir d'accueil avec vitres blindées  
8 caissons de bureaux blanc  
6 fauteuils de bureau tissu noir  
2 chaises  
1 meuble bas à 2 portes stratifié blanc

5000



369 Ensemble informatique comprenant :  
4 unités centrales HP COMPAQ 6005 et 6305  
3 écrans HP COMPAQ LE1711  
1 écran VIEWSONIC VA951S  
1 clavier HP  
1 douchette DATALOGIC model GRYPHON  
2 douchettes HONEYWELL

1200



370 Ensemble de matériel bancaire comprenant:

4 claviers RTS

4 scanners à documents d'identité IDSCAN

4 imprimantes à tickets CITIZEN

2 détecteurs de billets UV ORFIX

1 détecteur de billets EUROLINES

1 détecteur de billets UV DL-109

2 compteuses de billets ORFIX model NC-3500

500



371 1 imprimante HP LASERJET P1102w

50



372 1 téléphone fixe DORO Comfort 4005 et un sans fil

1 destructeur de document FELLOWES M-8C

80





373 2 écrans NEC

400



374 1 imprimantes HP LASERJET PRO MFP M426dw

300



375 1 système interphonie UDE PV-5 à 3 micros et haut-parleurs YAMAHA

200



377 Baie de brassage:

300

- 1 switch NETGEAR PROSAFE 24 Port Gigabit Smart Switch GS724T v4
- 1 Checkpoint UTM-EDGE NW ADSL model SBXNWDE-100-2
- 1 ZYXEL AMG 1302-T11C



378 1 réfrigérateur PROLINE  
1 bouilloire DOMEDIA  
1 machine à café PHILIPS SENSEO  
1 microondes MOULINEX

180



379 1 coffre-fort VDS

800



Total MATERIEL D'EXPLOITATION EN PROPRE

9010

## II - MATERIEL D'EXPLOITATION A DES TIERS

Exploitation

376 1 tpe WORLDLINE YOMANI XR TERMINAL  
En location auprès de WORLDLINE  
PAYSQUARE SE  
Hahnstraße 25  
60528 Frankfurt Am Main  
+ 49 (0) 68 80 10 95 - 430  
customer-service-global@de.paysquare.eu

mémoire



380 1 fontaine à eau PRODIA

En location auprès de L'IGLOO Distribution Automatique SAS  
25 rue Roger Deschamps  
13730 Saint Victoret

Loyer mensuel: 12€ TTC

mémoire



381 1 trappe/coffre sécurisé(e) LOOMIS

mémoire

(Propriété de LOOMIS - aucun justificatif transmis)

382 2 écrans de surveillance et 6 caméras RANC

mémoire

(Propriété de la société RANC - Aucun justificatif transmis)



Total MATERIEL D'EXPLOITATION A DES TIERS

mémoire

Total MARSEILLE PROVENCE AEROPORT  
13700 Marignane

9010

**18) TOULOUSE BLAGNAC (RDC)  
AÉROPORT - REZ-DE-CHAUSSÉE**

**I - MATERIEL D'EXPLOITATION EN PROPRE**

Exploitation

384 AÉROPORT TOULOUSE BLAGNAC - Rez-de-Chaussée

mémoire

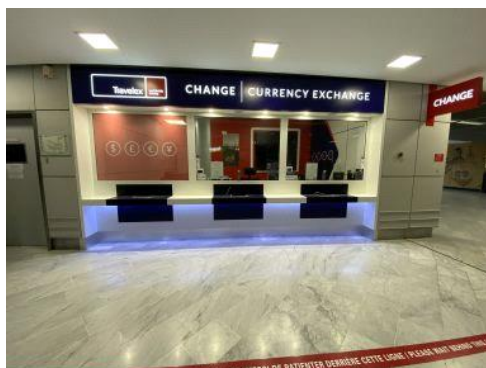

385 Aménagement d'agence comprenant:  
1 comptoir d'accueil avec vitres blindées  
1 bureau stratifié  
7 fauteuils de bureau tissu  
9 chaises  
2 tables  
2 caissons de bureaux  
1 meuble de rangement à portes coulissantes  
2 panneaux liège  
1 tableau magnétique blanc  
5 étagères métal  
2 armoires

5000

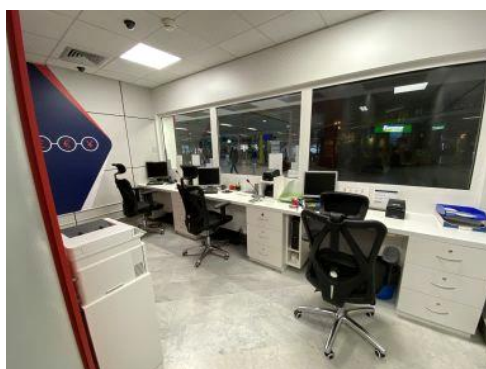

- 386 Ensemble informatique comprenant :
- 6 unités centrales HP COMPAQ ELITE DESK 6005 / 6305
  - 3 écrans HP PRODISPLAY E190i
  - 1 ordinateur portable HP PRO WINDOWS
  - 1 écran HP COMPAQ LA1951G
  - 2 écrans HP COMPAQ LE1711
  - 4 claviers
  - 2 douchettes UNITECH
  - 3 douchettes DATALOGIC
- 

2000



- 387 Ensemble de matériel bancaire comprenant:
- 3 claviers RTS
  - 2 scanners à documents d'identité IDSCAN
  - 3 imprimantes à tickets CITIZEN
  - 4 détecteurs de billets SAFESCAN
  - 2 détecteurs de billets HELIX
  - 1 compteur de billets MA
  - 1 compteur de billets MONETIK PRONOTE100
  - 1 compteur de billets PLUS
- 

500



388 1 écran  
1 téléphone DARO

200



389 1 imprimante HP LASERJET PRO MFP

300



390 1 scanner CANON SCAN LIDE 120

90

392 1 système d'interphonie ATEIS

200



394 1 coffre CONFIDENT  
1 destructeur de document FELLOWES  
1 escabeau

1000



395 1 baie de brassage:  
- 1 CHECKPOINT UTM-1 Edge nw adsl  
- 1 NETGEAR ProSafe 8 port Gigabitdesktop switch  
- 1 NETGEAR plus Switch ProSafe  
- 1 CISCO  
- 1 NUC INTEL

300



396 1 réfrigérateur tabletop PROLINE  
1 microondes PROLINE  
1 machine à café PHILIPS  
1 machine à café BOSCH

180



Total MATERIEL D'EXPLOITATION EN PROPRE

9770



## II - MATERIEL D'EXPLOITATION A DES TIERS

Exploitation

391 1 système de vidéosurveillance à 1 écran

mémoire

En location auprès de GRENKE - RANC DEVELOPPEMENT  
Loyers mensuels HT : 296,33 €  
Durée du contrat : 60 mois  
Date de fin de contrat : 05/12/2023

393 1 tpe WORLDLINE YOMANI

mémoire

En location auprès de WORLDLINE  
PAYSQUARE SE  
Hahnstraße 25  
60528 Frankfurt Am Main  
+ 49 (0) 68 80 10 95 - 430  
customer-service-global@de.paysquare.eu



397 1 fontaine à eau

mémoire

En location



Total MATERIEL D'EXPLOITATION A DES TIERS

mémoire

Total TOULOUSE BLAGNAC (RDC)

9770

Aéroport - Rez-de-Chaussée

## 19) TOULOUSE BLAGNAC (1ER ETAGE) AÉROPORT - 1ER ÉTAGE

### I - MATERIEL D'EXPLOITATION EN PROPRE

Exploitation

399 AÉROPORT TOULOUSE BLAGNAC - 1er ETAGE

mémoire

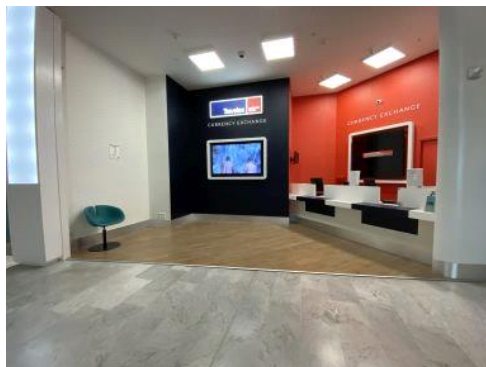

400 Aménagement d'agence comprenant:

- 1 comptoir d'accueil
- 1 bureau stratifié
- 3 fauteuils de bureau tissu
- 2 caissons de bureaux
- 2 petits meubles à tiroirs
- 1 tableau en liège

5000

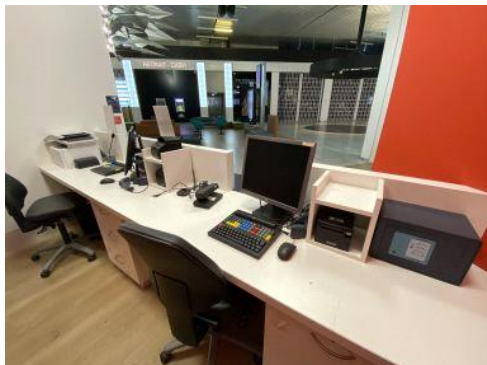

401 Ensemble informatique comprenant :

- 3 unités centrales HP COMPAQ ELITE DESK 6005 / 6305
- 3 écrans HP PRODISPLAY E190i
- 1 écran ACER V206HQR
- 1 clavier
- 6 douchettes UNITECH

900



402 Ensemble de matériel bancaire comprenant:  
2 claviers RTS  
2 scanners à documents d'identité IDSCAN  
2 imprimantes à tickets CITIZEN  
1 détecteur de billets HELIX  
1 détecteur de billets SAFESCAN  
1 compteur de billets PRONOTE 100

500



403 3 écrans (sans marque apparente)

600



404 1 petit coffre CONFIDENT

200



405 1 imprimante HP LASERJET PRO 400 MFP M426dw

300



406 1 système interphonie ATEIS MAGELLAN

200



408 2 téléphones fixe DARO  
1 destructeur de documents FELLOWES

80

410 1 baie de brassage:  
- 1 checkpoint UTM-1 EDGE NW ADSL  
- 1 NUC INTEL

300



411 1 réfrigérateur tabletop CUISINER  
1 microondes DAEWOO KDR 627  
1 machine à café

120



Total MATERIEL D'EXPLOITATION EN PROPRE

8200

## **II - MATERIEL D'EXPLOITATION A DES TIERS**

Exploitation

407 1 système de vidéosurveillance à 1 écran

300



409 1 tpe WORLDLINE YOMANI mémoire

En location auprès de WORLDLINE  
PAYSQUARE SE  
Hahnstraße 25  
60528 Frankfurt Am Main  
+ 49 (0) 68 80 10 95 - 430  
customer-service-global@de.paysquare.eu

---

412 1 fontaine à eau mémoire

(Propriété d'ELIS - aucun contrat transmis)

---



|   |      |
|---|------|
| Total MATERIEL D'EXPLOITATION A DES TIERS | 300  |
| Total TOULOUSE BLAGNAC (1er ETAGE)        | 8500 |
| Aéroport - 1er étage                      |      |

**20) MONTPELLIER GARE SAINT ROCH  
PLACE AUGUSTE GIBERT  
34 MONTPELLIER**

**I - MATERIEL D'EXPLOITATION EN PROPRE**

Exploitation

414 MONTPELLIER - GARE SAINT ROCH

mémoire



415 Aménagement d'agence comprenant:  
1 comptoir d'accueil avec vitres blindées  
1 panneaux lumineux REF Area  
1 kakemono AREA  
2 caissons de bureaux blanc  
3 fauteuils de bureau tissu noir  
1 tabouret de bar  
1 chaise pliante noire  
1 bureau haut gris et rangements  
1 tableau blanc magnétique  
1 casier gris démonté  
1 bureau gris

5000

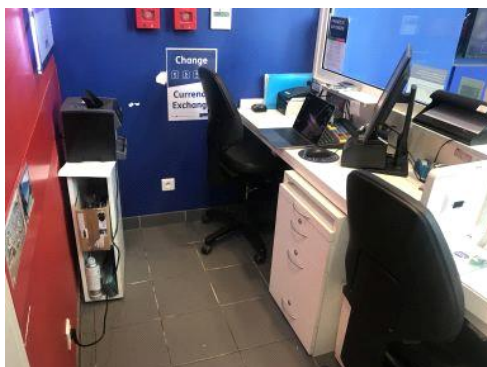



416 Ensemble informatique comprenant :  
3 unités centrales HP COMPAQ 6305 et ELITE DESK 705 G2 SFF  
2 écrans HP COMPAQ LE1901w  
2 écrans HP ELITE DISPLAY E190i  
1 ordinateur portable ELITE BOOK Inter Core i5 inside  
1 clavier

900



417 Ensemble de matériel bancaire comprenant:  
3 claviers RTS  
2 scanners à documents d'identité IDSCAN  
4 imprimantes à tickets CITIZEN  
2 compteuses de billets MA NC-3500 et PRONOTE 100  
2 détecteurs de billets SLD-16

500



418 1 écran NEC  
2 téléphones fixes GIGASET A5470 H

200



420 1 destructeur de documents FIDUCIAL

80



421 1 système de vidéosurveillance avec 2 écrans LUMON et ADEMCO

300



422 1 système interphonie ATEIS MAGELLAN à 2 micros

200



423 1 imprimante HP LASERJET PRO 400 MFP M425 DW

300



424 1 switch NETGEAR PROSAFE 16 PORT GS116  
1 check point SOFTWARE TECHNOLOGIES Modèle L-50wd

200



425 1 distributeur automatique de billets WINCOR NOXDORF PROCASH 2050xe

5000



427 1 machine à café PHILIPS SENSEO  
1 microondes HITACHI MDS023  
1 réfrigérateur tabletop PROLINE TTR903

150



|     |   |      |
|-----|---|------|
| 428 | 1 coffre fort FICHET BAUCHE<br>1 casier 5 portes en métal<br>1 escabeau 3 marches<br>1 ventilateur colonne FANT0002/3 | 1000 |
|-----|---|------|



---

Total MATERIEL D'EXPLOITATION EN PROPRE 13830

## **II - MATERIEL D'EXPLOITATION A DES TIERS**

|     |                                      |                         |
|-----|--------------------------------------|-------------------------|
| 419 | 1 distributeur essuie main ROSSIGNOL | Exploitation<br>mémoire |
|-----|--------------------------------------|-------------------------|

En location



426 1 tpe YOMANI ML/XR MERCHANT

mémoire

En location auprès de WORLDLINE  
PAYSQUARE SE  
Hahnstraße 25  
60528 Frankfurt Am Main  
+ 49 (0) 68 80 10 95 - 430  
customer-service-global@de.paysquare.eu



429 1 livebox BUSINESS 120

mémoire

En location

Total MATERIEL D'EXPLOITATION A DES TIERS

mémoire

Total MONTPELLIER GARE SAINT ROCH  
Place Auguste Gibert  
34 Montpellier

13830

21) CANNES  
8 RUE D'ANTIBES  
06400 CANNES

**I - MATERIEL D'EXPLOITATION EN PROPRE**

Exploitation

431 CANNES

mémoire



432 Aménagement d'agence comprenant:  
1 comptoir d'accueil avec vitres blindées  
2 tabourets à roulettes tissu bleu  
3 chaises tissu bleu  
5 bureaux stratifié gris ou bois  
1 meuble bas à deux portes blanc  
1 armoire métal gris et bleu à deux portes  
1 armoire métal portes coulissantes

5000

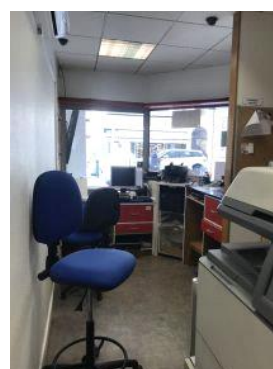

- 433 Ensemble informatique comprenant :
- 3 unités centrales HP COMPAQ 6305
  - 1 écran HP COMPAQ LE1711
  - 1 écran HP L1706
  - 1 écran SAMSUNG Syncmaster E1920
  - 1 unité centrale HP COMPAQ 6005 Pro Small Form Factor
  - 1 clavier HP model KB-1156
  - 2 douchettes UNITECH MS8387-U

mémoire



- 434 Ensemble de matériel bancaire comprenant:
- 3 claviers RTS
  - 2 scanners à documents d'identité IDSCAN
  - 3 imprimantes à tickets CITIZEN
  - 1 imprimante à ticket sans marque CBM 1000
  - 1 compteur de billets ORFIX KX-TG6821FR
  - 2 détecteurs de billets UV EUROLINE

500



435 1 écran NEC  
1 téléphone fixe PANASONIC KX-TG6821FR  
1 téléphone fixe AMARYS 220  
1 fax PHILIPS MAGIC 5  
2 tableaux magnétiques blanc et 3 tableaux liège

200



436 1 imprimante HP LASERJET PRO 400 M401dne

100

437 1 photocopieuse scanner CANON imageRUNNER 1730i

500





440 1 réfrigérateur PROLINE  
1 bouilloire BRUNEAU

80



441 1 destructeur de document FELLOWES M-8C  
1 radiateur bain d'huile OMAS  
1 radio PHILIPS MCM277/12

120



442 1 système d'interphonie ATEIS MAGELLAN PMUC à 2 micros

200



444 Baie de brassage GIGAMEDIA:  
1 Switch ProSafe 8 Port 10/100/1000 Smart GS108Tv1  
1 Check Point UTM-1 EDGE NW ADSL Model SBXNWDE-100-2

---

200



445 Matériel informatique hors service:  
- 3 claviers RTS  
- 1 imprimante HP LaserJet 1020

---

mémoire

Total MATERIEL D'EXPLOITATION EN PROPRE

---

6900

## II - MATERIEL D'EXPLOITATION A DES TIERS

Exploitation

- 438 1 machine à café Nescafé Dolce Gusto  
1 machine à café PHILIPS SENSEO  
1 carafe BRITA  
1 climatiseur ROVEX modèle V.711  
1 escabeau 3 marches  
1 lampadaire rouge

mémoire

(Propriété d'un salarié)



- 439 1 PC sécurité + 6 caméras de surveillance + 1 écran de surveillance Ipure

mémoire

Propriété de la société RANC (Aucun contrat transmis)



443 2 tpe WORLDLINE YOMANI XR TERMINAL

mémoire

En location auprès de WORLDLINE  
PAYSQUARE SE  
Hahnstraße 25  
60528 Frankfurt Am Main  
+ 49 (0) 68 80 10 95 - 430  
customer-service-global@de.paysquare.eu



446 1 tpe INGENICO ICT220 P30

mémoire

En location

Total MATERIEL D'EXPLOITATION A DES TIERS

mémoire

Total CANNES  
8 rue d'Antibes  
06400 Cannes

6900

22) NICE  
1 AVENUE MALAUSSENA  
06 NICE

**I - MATERIEL D'EXPLOITATION EN PROPRE**

Exploitation

448 NICE

mémoire



449 Aménagement d'agence comprenant:  
1 comptoir d'accueil avec vitres blindées  
6 fauteuils de bureau tissu noir  
4 bureaux stratifié bois  
2 armoires à rideaux coulissants

5000

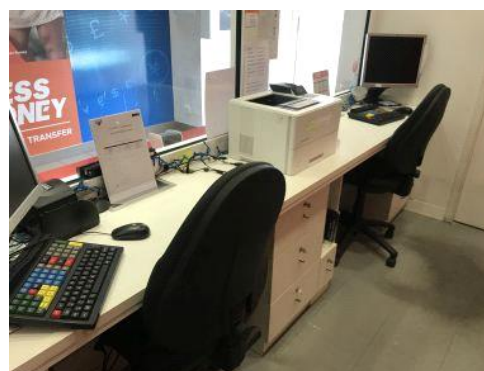

- 450 Ensemble informatique comprenant :
- 2 écrans HP COMPAQ LA1951g
  - 1 écran HP L1706
  - 5 souris HP
  - 4 unités centrales HP PRODESK 600 G4 Desktop Mini pc
  - 1 unité centrale INTEL NUC8BEK
  - 1 unité centrale COMPAQ dx6100MT
  - 1 clavier HP MODEL SK 2880
  - 1 clavier LOGITECH K120

600



- 451 Ensemble de matériel bancaire comprenant:
- 4 claviers RTS
  - 3 scanners à documents d'identité IDSCAN
  - 5 imprimantes à tickets CITIZEN
  - 2 compteuses de billets ORFIX MODEL NC-3500
  - 1 détecteurs de billets MODEL DETECT3

500



- 452 2 écrans NEC  
1 téléphone fixe Gigaset A510

400

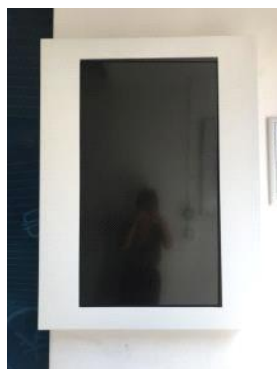

453 2 imprimantes HP LASERJET PRO ENTERPRISE M506

mémoire



454 2 destructeurs de document FELLOWES M-8C

120



455 1 système interphonie UDE PV-5 à 3 micros et 6 haut-parleurs

200

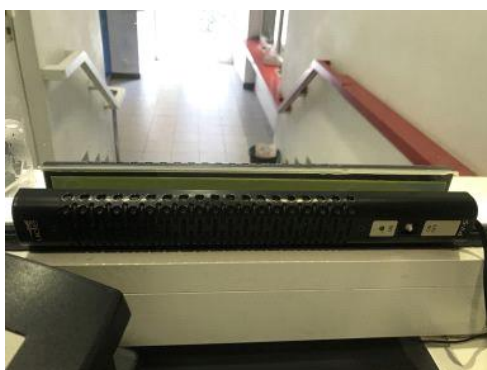

457 2 imprimantes HP LASERJET 1536dnf MFP

200



458 2 tpe WORDLINE ML/XR MERCHANT UNIT

mémoire

En location auprès de WORLDLINE  
PAYSQUARE SE  
Hahnstraße 25  
60528 Frankfurt Am Main  
+ 49 (0) 68 80 10 95 - 430  
customer-service-global@de.paysquare.eu



459 1 distributeur automatique de billets WINCOR NIXDORF ProCash 2050 xe USB

5000



460 1 baie de brassage LEGRAND:

300

- 1 switch Prosafe 16 Port Gigabit Switch Model GS116
- 1 boîtier ATP-VA39T
- 1 checkpoint UTM-1 EDGE NW ADSL model SBXNWDE-100-2
- 1 APC Back-UPC ES 550





461 1 Livebox Orange Business 120

mémoire

En location



462 1 coffre-fort FICHET  
1 armoire métallique grise  
1 escabeau 5 marches métal  
1 petite table

1000



463 1 réfrigérateur tabletop PROLINE  
1 bouilloire MOULINEX SUBITO

80



Total MATERIEL D'EXPLOITATION EN PROPRE

13400

## II - MATERIEL D'EXPLOITATION A DES TIERS

Exploitation

456 1 système de vidéosurveillance RANC avec 2 écrans IPURE Monitor Model  
GV19 et 11 caméras

300



464 1 machine à café DELONGHI  
1 microondes BLUESKY

mémoire

(Propriété d'un salarié)



465 1 aspirateur SENI

mémoire

(Propriété de la société de nettoyage)

Total MATERIEL D'EXPLOITATION A DES TIERS

300

Total NICE 13700  
1 avenue Malaussena  
06 Nice

**23) BORDEAUX  
GARE SAINT JEAN  
33000 BORDEAUX**

**I - MATERIEL D'EXPLOITATION EN PROPRE**

Exploitation

467 BORDEAUX

mémoire



468 Aménagement d'agence comprenant:  
1 comptoir d'accueil avec vitres blindées  
1 bureau stratifié  
4 fauteuils de bureau tissu  
3 caissons de bureaux  
2 affichages publicitaires lumineux  
1 armoire métal  
2 tableaux liège

5000

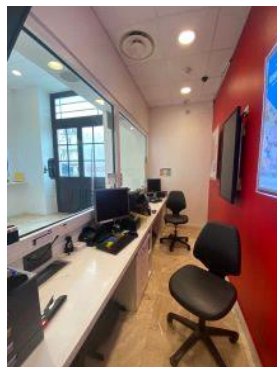

469 Ensemble informatique comprenant :  
3 unités centrales HP COMPAQ ELITE DESK 6005 / 6305  
3 écrans HP PRODISPLAY E190i  
2 claviers

900



470 Ensemble de matériel bancaire comprenant:  
4 claviers RTS  
2 scanners à documents d'identité IDSCAN  
3 imprimantes à tickets CITIZEN  
1 détecteur de billets HELIX  
1 détecteur de billets MONIRON  
1 détecteur de billets ORFIX  
1 compteur de billets MODEL NC 2500  
1 compteur de billets PRONOTE 100

500



471 2 écrans NEC  
2 téléphones fixe DORO

400



473 1 système d'interphonie ATEIS MAGELLAN à 2 micros

200



475 1 destructeur de document FELLOWES P285

80



476 1 baie de brassage:

300

- 1 check point UTM-1EDGE nw ADSL
- 1 MONIRON DEC EURO
- 1 INTEL NEXT UNIT OF CUMPUTINH MODEL DC53427HYE
- 1 box virtual acces GW6600V
- 1 ZYXEL ADSL GATEWAY AMG1302-T11C
- 1 WIRELESS ADSL GATEWAY N300



477 1 réfrigérateur tabletop PROLINE  
1 micro-ondes PROLINE

150



478 1 imprimante HP LASERJET PRO 400 MFP

200



479 1 imprimante HP LASERJET PRO 400 M401dn

150



480 1 scanner CANON Scan lide 120

90

481 1 distributeur automatique de billets ATM WINCO NIXDORF Procash 2050 Xe

5000

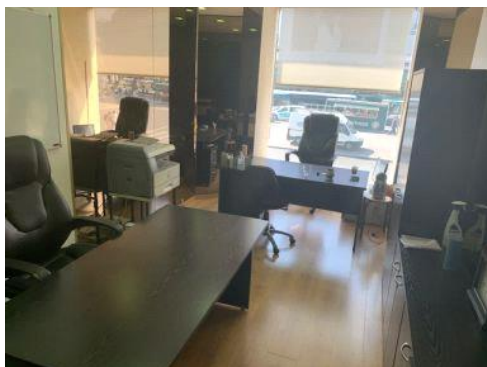

482 1 coffre PHOENIX burglary safe  
1 table de jardin en bois et métal et 2 chaises  
1 escabeau 3 marches  
5 cales pieds

1000



Total MATERIEL D'EXPLOITATION EN PROPRE

13970

## II - MATERIEL D'EXPLOITATION A DES TIERS

Exploitation

472 1 système de vidéosurveillance à 3 écrans LUMON

mémoire



474 1 tpe WORLDLINE YOMANI

mémoire

En location auprès de WORLDLINE  
PAYSQUARE SE  
Hahnstraße 25  
60528 Frankfurt Am Main  
+ 49 (0) 68 80 10 95 - 430  
customer-service-global@de.paysquare.eu



483 1 distributeur de serviettes et de papier hygiénique

mémoire

Propriété de la société GROUPE RESO



Total MATERIEL D'EXPLOITATION A DES TIERS

mémoire

Total BORDEAUX  
Gare SAINT JEAN  
33000 Bordeaux

13970



## 24) ORLY AÉROPORT

### I - MATERIEL D'EXPLOITATION EN PROPRE

|  | Exploitation |
|--|--------------|
| 507 6 Distributeurs automatiques à billets<br>Les distributeurs sont actuellement exploités par la filiale TRAVELEX PARIS. | 5000         |

Total MATERIEL D'EXPLOITATION EN PROPRE 5000

Total ORLY Aéroport 5000

## 25) ROISSY CHARLES DE GAULLE AÉROPORT

### I - MATERIEL D'EXPLOITATION EN PROPRE

|   | Exploitation |
|---|--------------|
| 506 20 Distributeurs automatiques à billets<br>Les distributeurs sont actuellement exploités par la filiale TRAVELEX PARIS. | 5000         |

Total MATERIEL D'EXPLOITATION EN PROPRE 5000

Total ROISSY CHARLES DE GAULLE Aéroport 5000

**26) DROUOT MATERIEL  
87 AVENUE ARISTIDE BRIAND  
93240 STAINS**

**I - MATERIEL D'EXPLOITATION EN PROPRE**

Exploitation

484 Téléviseur SAMSUNG WM55H

800



485 Téléviseur écran plat

300

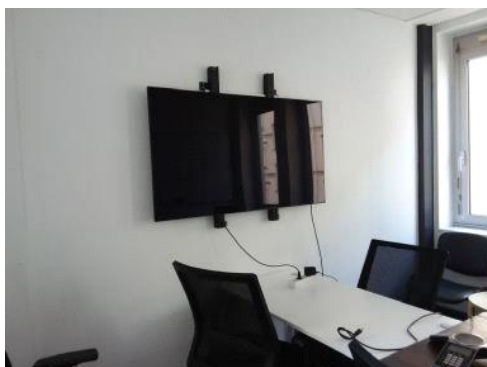

486 112 Écrans HP

2000



487 Téléviseur LG incurvé

500

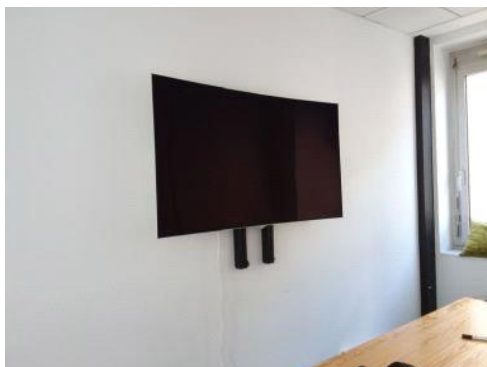

488 2 copieurs HP PageWide PRO MFP 772dn

300



489 Réfrigérateur Continental EDISON

300



490 1 imprimante HP

100

|     |                                  |      |
|-----|----------------------------------|------|
| 491 | 10 unité centrales ELITE DESK    | 1500 |
| 492 | 1 unité centrale HP Z240 CORE i7 | 200  |
| 493 | 22 mini pc HP PRODESK CORE i5    | 3000 |
| 494 | 23 mini pc INTEL divers          | 3000 |

|     |  |      |
|-----|--|------|
| 495 | 1 machine à café NESPRESSO               | 300  |
| 496 | 3 ordinateurs portable HP CENTRINO V PRO | 900  |
| 497 | 4 ordinateurs portable CORE i2 V PRO     | 1200 |
| 498 | 2 ordinateurs portable CORE i7 V PRO     | 600  |

|     |   |       |
|-----|---|-------|
| 499 | 61 ordinateurs portable CORE i5 ou i5 VPRO  | 18000 |
| 500 | 23 ordinateurs portable HP ELITEBOOK 820-G3 | 6900  |
| 501 | 1 écran HP E242 et socle                    | 120   |
| 502 | 9 téléphones portable APPLE Iphone 8        | 1800  |

|     |                                       |     |
|-----|---------------------------------------|-----|
| 503 | 2 téléphones portable APPLE Iphone 6  | 160 |
| 504 | 4 téléphones portable APPLE Iphone 6S | 320 |
| 505 | 1 téléphone portable SAMSUNG SM-J530F | 100 |

|   |       |
|---|-------|
| Total MATERIEL D'EXPLOITATION EN PROPRE | 42400 |
| Total DROUOT MATERIEL                   | 42400 |
| 87 avenue Aristide Briand               |       |
| 93240 STAINS                            |       |

**27) DROUOT VEHICULE  
17 RUE DE LA MONTJOIE  
93210 LA PLAINE ST DENIS**

**I - VEHICULES EN PROPRE**

Exploitation

508 MTT2 YAMAHA TRACER900 SOLO  
Carburant : ES  
Puissance Administrative : 8 CV  
Kilomètres (non garantis) : Non Communiqué  
Immatriculation : FF-403-TB  
1ère mise en circulation le : 26/04/2019  
Type constructeur : RN57A01  
N° de Série : JYARN571000007983

7000

TVA récupérable : Non  
Carte grise : Non disponible

---



|     |   |      |
|-----|---|------|
| 509 | MTT2 YAMAHA TRACER900 SOLO de couleur noire | 7000 |
|     | Carburant : ES                              |      |
|     | Puissance Administrative : 8 CV             |      |
|     | Kilomètres (non garantis) : 22727           |      |
|     | Immatriculation : FF-942-TA                 |      |
|     | 1ère mise en circulation le : 26/04/2019    |      |
|     | Type constructeur : RN57A01                 |      |
|     | N° de Série : JYARN571000007990             |      |
|     | TVA récupérable : Non                       |      |
|     | Carte grise : Non disponible                |      |

---

|                           |       |
|---------------------------|-------|
| Total VEHICULES EN PROPRE | 14000 |
|---------------------------|-------|

## II - VEHICULES A DES TIERS

Exploitation

91 VP VOLVO XC90 BREAK  
Carburant : GO  
Puissance Administrative : 10 CV

mémoire

Immatriculation : EG-444-ZS  
1ère mise en circulation le : 24/11/2016  
Type constructeur : LFA8BD  
N° de Série : YV1LFA8BDH1139597

TVA récupérable : Non  
Carte grise : Non disponible

Contrat n°: E39636  
Date de début du contrat: 13/12/2016  
Date de fin du contrat : 12/12/2021  
Loyer mensuel : 1052,4 € TTC

En location longue durée chez ALD AUTOMOTIVE IDF  
54 route de Sartrouville  
Parc Saint Laurent le Toronto  
78230 LE PECQ

Carte grise au nom de TEMSYS

---

93 VP PEUGEOT 3008 CI  
Carburant : GO  
Puissance Administrative : 6 CV

mémoire

Immatriculation : FL-492-CC  
1ère mise en circulation le : 24/10/2019  
Type constructeur : MCYHZR-C20000  
N° de Série : VF3MCYHZRKS432484

TVA récupérable : Non  
Carte grise : Non disponible

Contrat n°: 535833411  
Date de début du contrat : 07/11/2019  
Date de fin du contrat : 06/11/2023  
Loyer mensuel : 562,40 € TTC

En location longue durée auprès de ALPHABET FRANCE  
1 avenue Edouard Belin  
92566 RUEIL MALMAISON CEDEX

Carte grise au nom d'ALPHABET France FLEET MANAGEMENT

|                             |         |
|-----------------------------|---------|
| Total VEHICULES A DES TIERS | mémoire |
| Total DROUOT VEHICULE       | 14000   |
| 17 rue de la Montjoie       |         |
| 93210 LA PLAINE ST DENIS    |         |

**Total général**

**317030**

**Zéro**

**Total Exploitation : trois cent dix-sept mille trente euros**

Fait à Neuilly sur Seine le 03 décembre 2020

En cent soixante-quatre feuillets

**Maître Christophe Morel**